



MALO O SAMOA

Matagaluega o Punaoa Faanatura ma le Siosiomaga



Lipoti Faaletausaga
2017 – 2018

*Please address all correspondence to:
The Minister of Natural Resources
and Environment*

*Postal Address: Private Bag
Apia, Samoa
Telephone: (685) 20410
Facsimile: (685) 20884*



Government of Sāmoa

OFFICE OF THE MINISTER OF NATURAL RESOURCES AND ENVIRONMENT

Ministry of Natural Resources and Environment; National Parks, Recreation and Water Conservation;
National Disaster Management; Meteorology and Forestry; Planning and Urban Management Agency;

22 Oketopa 2018

Afioga i le Fofoga Fetalai
Maota Fono
Palemene o Samoa
APIA

E tusa ai ma le vaega 143 o le Tulafono o Eleele ma Fuagafanua ma le Siosiomaga 1989, ou te tuuina atu ai ma le agaga faaaloalo le Lipoti Faa-le Tausaga a le Matagaluega o Punaoa Faa-lenatura ma le Siosiomaga mo le Tausaga Faa-letupe 2017/2018. E tuuina atu i luma o le laulau a fono a le Palemene o Samoa mo lona talanoaina.

O loo auiliiliina atu i lenei lipoti galuega faatino a le Matagaluega i totonu o le Tausaga Faaletupe 2017/2018 e tusa ai ma tulafono ua limata'ita'iina ai lana auaunaga faatasi ai ma faiga faavae faapea le finagalo o le Malo o Samoa.

Ma lou faaaloalo lava.

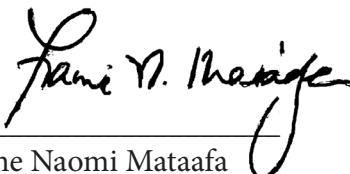

Fiame Naomi Mataafa
SUI PALEMIA/ MINISITA

LISI O UPU UA FA'APUPU'UINA

ABS	Access and Benefit Sharing
ACEO	Assistant Chief Executive Officer
ADB	Asia Development Bank
AF	Adaptation Fund
AGB	Aboveground Biomass
APTC	Australia Pacific Technical College
CBSAP	Consolidated Capacity Building Strategy and Action Plan
CEO	Chief Executive Officer
CGPS	Continuous Global Position System
CI	Conservation International
CIM Plan	Community Integrated Management Plans
CLEWS	Climate Early Warning System
COP	Conference of the Parties
COT	Crown of Thorn
CS	Carbon Stock
DAC	Disaster Advisory Committee
DC	Development Consent
DCDB	Digital Cadastral Database
DEC	Division of Environment
DMO	Disaster Management Office
EE	Energy Efficiency
EPC	Electric Power Corporation
ESPO	End of Sector Plan Outcome
EWACC	Economy Wide Adaptation to Climate Change
FAO	Food and Agriculture Organisation
FD	Forestry Division
FESA	Fire and Emergency Services Authority
GCF	Green Climate Fund
GEF	Global Environment Facility
GHG	Green House Gas
GHGAS	Greenhouse Gas Abatement Strategy
GIS	Geographic Information System
GNSS	Global Navigation Satellite System
HFCs	Hydrofluorocarbons
IMPRESS	Improving Performances and Reliability of Renewable Energy Power System in Samoa
IUCN	International Union on Conservation of Nature
IWSA	Independent Water Schemes Association
JCS	Job Classification System
JICA	Japan International Cooperation Agency
JWSSC	Joint Water and Sanitation Sector Steering Committee
JPRISM	Japanese Technical Cooperation Project for Promotion of Regional Initiative on Solid Waste Management
KBA	Key Biodiversity Areas
LDD	Land Degradation and Drought
LDN	Land Degradation Neutrality
LDS	Latter Day Saint
LMD	Land Management Division
LOA	Letter of Agreement
LTA	Land Transport Authority
LTRA	Land and Titles Registration Act
M & E	Monitoring and Evaluation
MCDEM	NZ Ministry of Civil Defence & Emergency Management
MEAs	Multilateral Environment Agreements
MJCA	Ministry of Justice Courts and Administration
MNRE	Ministry of Natural Resources and Environment
MOF	Ministry of Finance
MOH	Ministry of Health
MOU	Memorandum of Understanding
MOEJ	The Ministry of the Environment of Japan
MPA	Marine Protected Area
MTEF	Medium Term Expenditure Framework
MWCSD	Ministry of Women, Community and Social Development

MWTI	Ministry of Works Transport and Infrastructure
NAMA	Nationally Appropriate Mitigation Actions
NAP	National Action Plan
NEOC	National Emergency Operation Centre
NESP	National Environment Sector Plan
NESSC	National Environment Sector Steering Committee
NGOs	Non-Governmental Organisations
NOC	National Ozone Committee
NUS	National University of Samoa
OLPP	Ole Pupu Pue
OLSSI	O Le Siosiomaga Society Incorporated
PARTneR	Pacific Risk Tool for Resilience Project
PAS	Plumbers Association of Samoa
PEEP	Promoting Energy Efficiency in the Pacific
PICTs	Programmes to further support Pacific Island countries and territories
PMS	Performance Management System
PPCR	Pilot Programme for Climate Resilience
PREP	Pacific Resilient Project
PSC	Public Service Commission
PUMA	Planning and Urban Management Act
PWWA	Pacific Water & Wastewater Association
R2R	Ridge to Reef
RE	Renewable Energy
RED	Renewable Energy Division
RESTEC	Remote Sensing Technology Center of Japan
SamFRIS	Samoa Forest Resource Information System
SBC	Samoa Beverage Company
SBEC	Small Business Enterprise Centre
SDGs	Sustainable Development Goals
SFM	Sustainable Forests Management
SGP	Small Grants Programme
SLC	Samoa Land Corporation
SLM	Sustainable Land Management
SMSMCL	Strengthening Multi-Sectoral Management of Critical Landscapes
SPC	South Pacific Community
SPREP	South Pacific Regional Environment Programme
SRCS	Samoa Red Cross Society
SREA	Samoa Refrigeration Engineering Association
SSIG	Samoa Solidarity International Group
STA	Samoa Tourism Authority
SSTA	Savai'i Samoa Tourism Association
SUNGO	Samoa Umbrella for Non-Government Organisation
SWA	Samoa Water Authority
TAG	Technical Advisory Group
TC	Tropical Cyclone
ToR	Terms of Reference
UNCBD	United Nations Convention of Biological Diversity
UNDP	United Nations Development Programme
UNEP	United Nations Environment Programme
UNFCCC	United Nations Framework Convention on Climate Change
WMP	Watershed Management Plan
WRD	Water Resources Division
YCAN	Youth Climate Action Network of Samoa

Faasinoupu

<i>Otootoga o Galuega ua ausia o le Tausaga</i> 9
<i>Faafitauli ma Luitau</i> 17
<i>Aotelega o le Aufaigaluega</i> 17
<i>Tomai ma Agavaa: 2017/2018</i> 17
Galuega Faatino 1: Fautua i le Minisita -Ofisa Sili o Pulega 18
Galuega Faatino 1: Faalapotopotoga Siosiomaga o le Lalolagi 20
Galuega Faatino 1: Vaega Maoti o le Siosiomaga 21
Galuega Faatino 1: Vaega Malosiaga Faafouina 22
Galuega Faatino 1: Vaega o Fesootaiga ma Faamatalaga Faatekonolosi Faaneionapo 23
Galuega Faatino 2: Lagolago i le Minisita 24
Galuega Faatino 3: Vaega Pulega o Eleele ma Fanua 25
<i>Soāvaega Vaega e Puleaina o Eleele Faaleaganuu</i> 25
<i>Soāvaega Vaega e Puleaina Eleele a le Malo</i> 25
<i>Soāvaega Vaega e Puleaina O le Atina'eina o Eleele</i> 25
<i>Soāvaega Vaega e Resitalaina Eleele ma Fanua</i> 26
<i>Soāvaega Vaega e Fuafuaina Tau o Eleele ma Aseta</i> 27
Galuega Faatino 4: Vaega Sooupu/ Tomai Faapitoa 29
<i>Soāvaega o Fuaina o Fanua</i> 29
<i>Soāvaega o Siakiina o Fuataga</i> 29
<i>Soāvaega Faamatalaga o Faafanua</i> 29
Galuega Faatino 5: Vaega o Sioiomaga ma Faasao 32
<i>Soāvaega e Mataituina Meaaloa ma Laau</i> 32
<i>Soāvaega o le Faasao o le Gataifale</i> 32
<i>Soāvaega o Fanua ma Paka Faasao</i> 33
<i>Soāvaega e Mataituina Lاپisi Lafoai</i> 33
<i>Soāvaega e Mataituina Kasa ma Vailaau Oona</i> 34
Galuega Faatino 6: Vaega o Pulega o Vaomatua 35
<i>Soāvaega E Mataituina le Vaomatua</i> 35
<i>Soāvaega E Sailiilia Atina'e Gafataulimaina o le Vaomatua</i> 35
<i>Soāvaega e fuafuaina Tulafono ma Taiala talafeagai mo le puiipuimaluina o le Vaomatua</i> 35
Galuega Faatino 7: Vaega o Vaaitau 37
<i>Soāvaega o Tala o le Tau i aso taitasi</i> 37
<i>Soāvaega mo Vaaitau</i> 37
<i>Soāvaega o le Osone</i> 37
<i>Soāvaega o Papa Maa ma Palapala</i> 38
<i>Soāvaega mata'ituina o Mafuie ma Sunami</i> 38
<i>Soāvaega o Fesuiaga o le Tau</i> 39
<i>Soāvaega o Auivi mo se Tulafono i le Faatinoina o Galuega</i> 39
<i>Soāvaega o Taila o Fesootaiga</i> 39
<i>Soāvaega o Suesuega</i> 39
Galuega Faatino 8: Vaega Fuafuaga ma Pulega o Nofoga i Taulaga (PUMA) 40
<i>Soāvaega o Atina'e Fuafuaina ma Gafataulimaina</i> 40
<i>Soāvaega e Mataituina fuafuaga o le Taulaga</i> 40

<i>Soāvaega e Fuafuaina ma Mataituina Fuafuaga Alualu mamao o le Taulaga</i> 40
Galuega Faatino 9: Vaega o Punaoa o Suavai 42
<i>Soāvaega o Tulafono ma Faiga Faavae</i> 42
<i>Soāvaega Faamaumauga ma Suesuega mo Punaoa Tau Suavai</i> 42
<i>Soāvaega Puiipuiga o Nofoaga/Laufanua o loo Tapueina ai le Suavai</i> 42
Galuega Faatino 10: Vaega o Faalavelave Matu'ia 46
Galuega Faatino 11: Vaega Maoti Suavai 47
CSU 1- Vaega o Tulafono 54
CSU 2- Vaega o Pulega ma Auaunaga Lautele 55
<i>Soāvaega o Auaunaga Lautele</i> 55
<i>Soāvaega o Aoaoga ma Faalauiloa</i> 55
<i>Soāvaega o Vaega o Tupe</i> 56

Galuega Autu

O galuega autu a le Matagaluega o le fuafuaina lelei o atina'e talafeagai ma gafataulima mo le ola faaauau o punaoa faanatura ma le siosiomaga

Matafaioi

O matafaioi a le Matagaluega o loo limataitaiina ma ave iai lana faamuamua e faavae mai i alafua o Atina'e ma Fuafuaga Alualu mamao a Samoa (SDS 2017/2021).

Tofamamao

Ia faamautuina le ola lelei o tagata o Samoa e ala i le mata'ituina o atinae gafataulima ma pulega talafeagai o punaoa faanatura ma le siosiomaga

Anavatau

Galulue so'oso'o tauau ma paaga ma tagata lautele i auala pito sili ona lelei ma talafeagai aua le tausia lelei o punaoa faanatura ma le siosiomaga.

Galuega Faatulafono

1. Aiaiga Faaletulafono

Tapu'e auala e siitia ma faatumauina ai le lelei o le siosiomaga ma tuuaititia ai le faaleagaina aua le saogalemu o tagata lautele.

2. Vaaia lelei o Auaunaga Lautele tau le Siosiomaga

Galulue faatasi ma tagata lautele i auala e siitia ma puipuia ai lo tatou Siosiomaga.

3. Faufautua Faale-Siosiomaga

Tuuina atu faafautuaga ni mataupu ua silafia ma talafeagai e foia ai faafitauli o le siosiomaga mo faaiuga fai.

4. Faalauiloa

Avea ma faaitaiga lelei mo se taunuuga moomia

Faamanatuina o le Tutoatasi o Samoa 2018

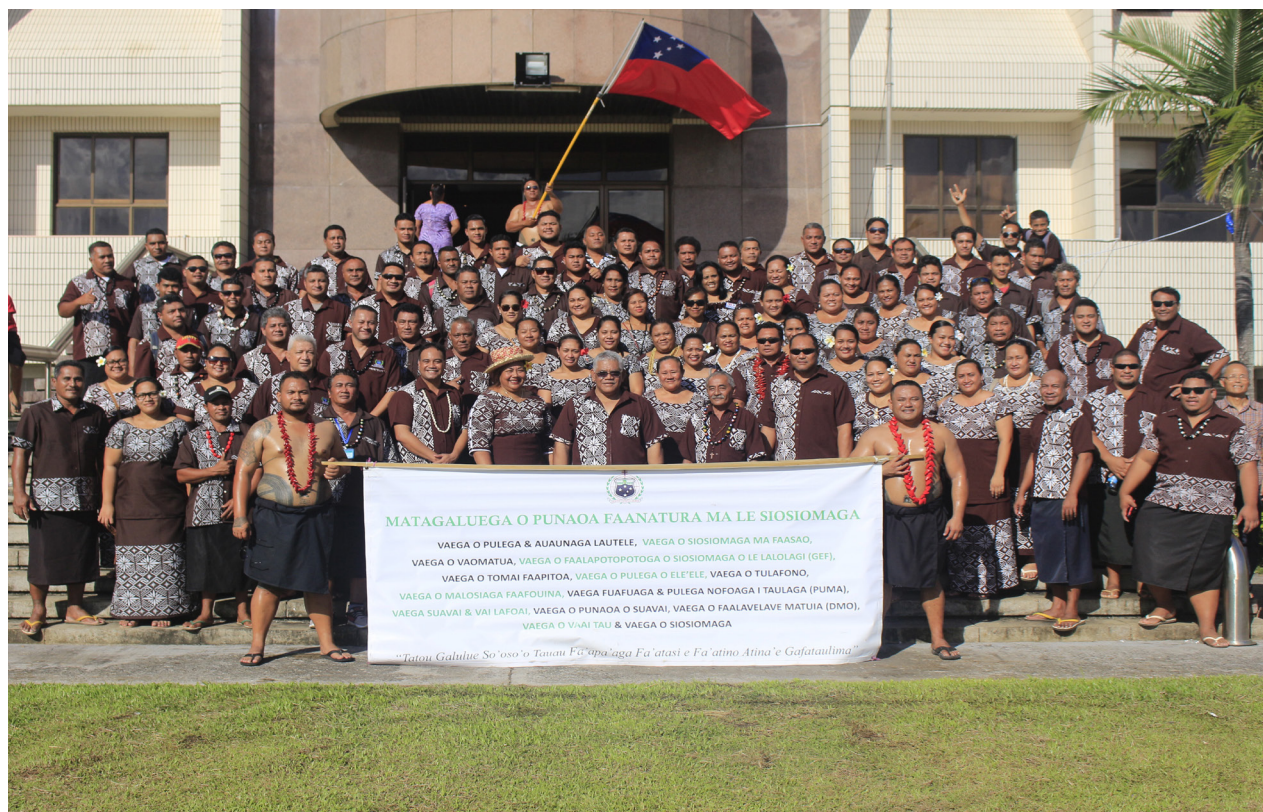

Faatulagaina o le Matagaluega

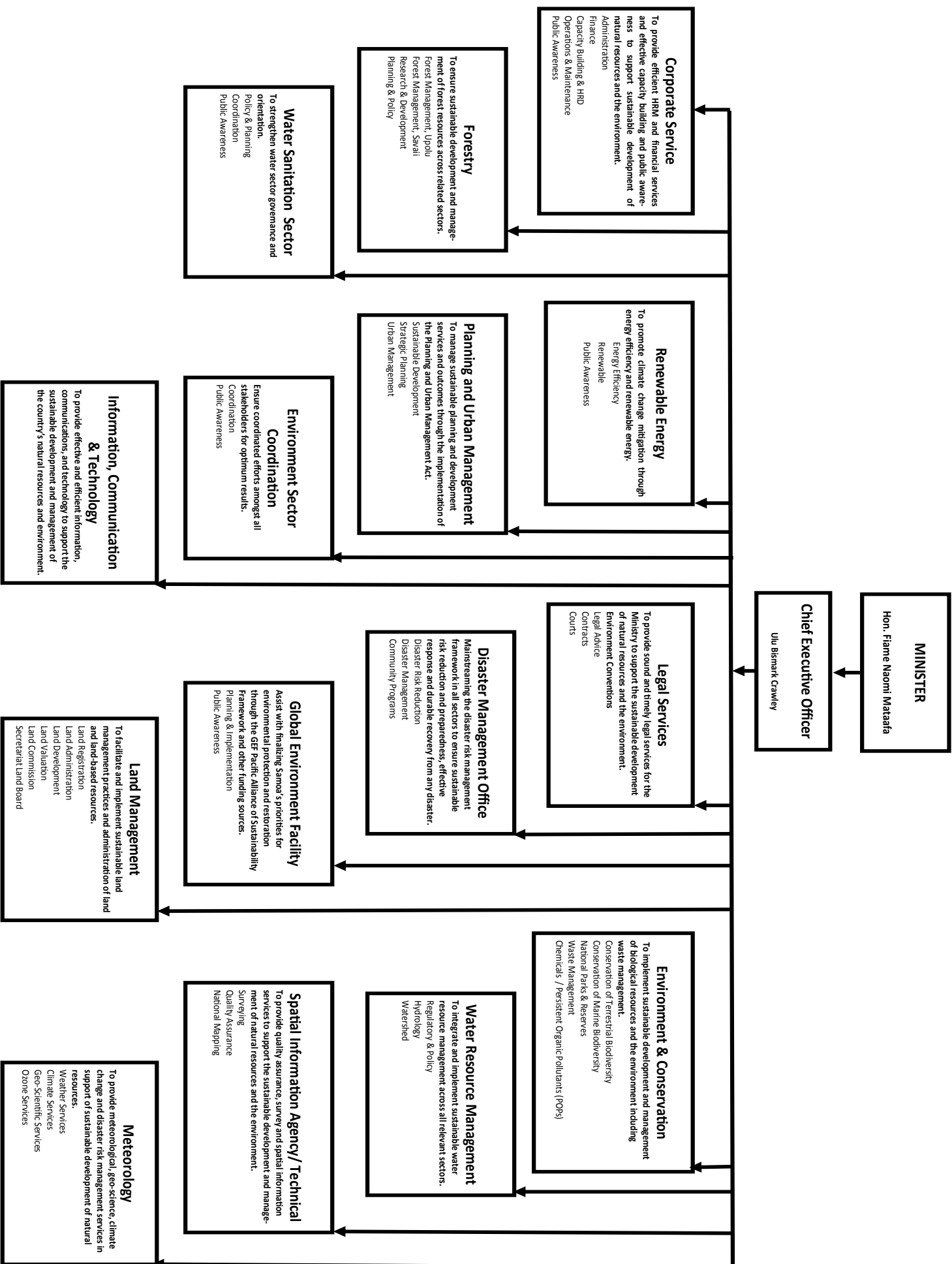

MATATTA MO LENEI TAUSAGA FAALETUPE 2017/18
(Achievements noted under each output)

Polokalame Faalauiloa o le Poloketi o le RIO i Upolu ma Savaii- 24- 28 Iulai 2017



O le sini ma le faamoemoe o lenei faalauiloa ia maualuga le nofo silafia ai o le mamalu o le atunuu, i le taua o le latou lagolagosua i Polokalame Tau Atinae a le Malo o faatuina nei mo se Siosiomaga saogalemu, e tauala mai lalo o Feagaiga Faava-o-malo eseese ua maea sainilima atu ai Samoa.

O le faaleagaina o le Siosiomaga ini auala faafetauaiga o se gaioina talafeagai lea?- 26 Iulai 2017



O le aso 26 Iulai 2018, na faatinoina ai lenei asiasiga a le Vaega o Eleele mo Savaii, i faasea na tuuina mai totonu ile Matagaluega i nofoaga nei ua maituina le le toe iai o se saogalemu. O nei nofoaga e amata mai le talafatai o Taga, Tafua ma Amoa O le tulaga e lagona ai pea le faanoanoa ona o nei gaioina le talafeagai ma le faasolitulafono e atagia mai ai le leai o se galulue faatasi o le Atunuu ma le Malo.

Polokalame Faalauiloa a le Vaega o Faalavelave CDCRM mo Iulai- Aukuso



O lenei polokalame sa faatupeina e le Malo Niu Sila e tauala mai le Matagaluega o MCDDEM, na fausiaina e faamalosia ma uunaia ai le mamalu o le atunuu ia lava tapena i le tino ma le mafaufau pea osofaia i tatou i mala Faalenatura ona o le maaleale o suiga o le tau. O i latou nei na galulue faatasi i lenei polokalame (Vaega Vaaitau, Koluse Mumu, FLO, FESA, MWCSD, MOH male DMO.

\$14 Miliona Tala mo le Polokalame Tau Atinae o Malosiaga Faafouina (IMPRESS Project).



I le aso 3 Aukuso 2018 na faamatuuina atu ai le \$14 miliona mo le Polokalame Tau Atinae o le IMPRESS i lalo o le Vaega o Malosiaga Faafouina, e fesoasoani i le siitia ai o le auunaga o Malosiaga Faafouina i Samoa.

Aooga Fesoasoani mo Fanau Aoga, ia tuuititia ai le maimau o soifua mai Mala Faalenatura e pei o le Sunami (5th UNESCO IOC ICG PTWS) 7-9 Aukuso 2017.



I lenei fonotaga na auai atu ai Muliagatele Filomena Nelson (ACEO DMO) ma Molly Faamanatu Nielson (Ofisa Sinia) e fai ma sui o le Matagaluega i le Aooga lona lima leni a le UNESCO (5th UNESCO IOC ICG PTWS)i le masina o Aukuso i Honiara Solomona. I lenei aooga na faatalanoaina ai ni auala faigofie ma talafeagai e siitia ai le tomai o le fanau aoga i gaioga talafeagai e tali atu ai pea oo ina afatia i tatou e mala Faalenatura e pei o le Tsunami ma isi.

Fonotaga lona 10 Faaletausaga a Minisita o Suavai ma Suavai Lafoai i le Pasefika- 7-11 Aukuso 2017



E lima(5) aso na talimalo ai Samoa mo lenei fonotaga, ma e silia ma le 200 sui na auai ai. O lenei fonotaga na tapenaina e le Pulega o le Suavai ma le Vaega Maoti o Suavai a le Matagaluega aemaise o ana paaga mo Suavai Lafoai. Na sainia ai foi se maliliega e ala i le faatuina ai o se Ofisa Autu Tutotonu mo le PWWA i Samoa.

Faailoa ni auala talafeagai e tali atu ai i Suiga o le Tau-21 Aukuso 2018.



O nei fuafuaga e afua mai ona o le tumau ai pea o le feagai o Samoa ma faafitauli e ala i le faaleagaina pea o lona siosiomaga i suiga maaleale o le tau. O nei faalauiloa na faatupeina e le Poloketi GCF (US \$57.7 million) ma o loo galulue soosootauau ai le Matagaluega ma ana paaga masani e pei ole MOF MWTI, MNRE, LTA, MOH, SWA ma le EPC.

Faailoa metotia fou a le Vaega o Suavai mo le faaleleia o le suavai “Biolog Filters”- 23 Aukuso 2017.



O lenei “BioLog filter” na fausia faapitoa ma faatauina mai Filipino. O loo faaogaina ai pau ma pulu o le popo e gaosia pe lalagaina ai. O lona aoga e polokaina ai eleele mai le solo, ae le gata i lea o le taofia ai o lapisi mai le faaleagaina o le suavai maua.

Faamanatuina o le Aso Faapitoa o le Osone



O le Aso 15 Setema 2017 na faamanatuina ai le 30 tausaga talu ona fa’amanatuina e Samoa le taua o le faasaoina o le Osone mai lalo o le Feagaiga Fa’avaomalo (Montreal Protocol). O le manulauti o lenei tausaga “Ia maua se Ola lelei o mea uma i lalo o le La”

Faailoa le masinai e lafoaina ai oloa tau eletise o loo iai le vailaau oona o le mekuli(mercury)- 20 Oketopa 2017.



O le masinai (lamp contractor) lenei na faameaalofa atu ai le Polokalameo Ati’ae (PEEP Project) mole Maloa Samoa e tauaalaatu i le Vaega o Malosiaga Faafouina. O le aoga o lenei masinai e laofai ai soo se oloa tau eletise o loo iai le vailaau oona lenei o le mekuli.

Aoaoga Faapitoa a le Polokalame o Atinae (PARTner & PREP Project) 21-22 Aukuso 2017



Ua 28 nei tausaga o faamanatuina e le Matagaluega le taua ma le aoga o le Siosiomaga, e pei ona iai lana manulauti o lenei tausaga “Ia maua uma e tagata Samoa uma se Siosiomaga matagofie, filemu ma le saogalemu.

Faamanatuina o le Vaiaso o le Siosiomaga-30 Oketopa -3 Novema 2017



Ua 28 nei tausaga o faamanatuina e le Matagaluega le taua ma le aoga o le Siosiomaga, e pei ona iai lana manulauti o lenei tausaga “Ia maua uma e tagata Samoa uma se Siosiomaga matagofie, filemu ma le saogalemu.

Faatalanoaga ma le Afioga o Lalomauga -29 Setema 2017.



O le sini ma le faamoemoe o leni faatalanoaga ia faailoa ma faatalanoa le Afioga o Lalomanu i aafiaga o le Siosiomaga pe afai e faatinoina leni pa sima (rockwall) ae e le gata i lea, ia aua nei toe iai ni faasea pea fai e amatalia le galuega.

Faalauliloa le Taiala a le Ofisa o Faalavelave Faafuasei ma Tineimu -8 Novema 2017.



O le aso 8 Novema 2018, na tatala aloaia ai leni taiala taua sa faapea ona galulue so'so'otauau ai le Ofisa o Faalavelave Faafuasei (FESA), Ofisa o Faalavelave Matuia ma le SPC (South Pacific Community) i lona faatinoina. Ole faamoemoe autu ia tapena ni taiala mautu mo le silafia lautele o le mamalu o le atunuu i auala e tali atu ai i faafitauli e ona tutupu mai se afi.

Faamanatuina o Aso Faapitoa mo Fale-le taua-21 Novema 2017



O se feau taua sa taumafai e momoliina i lea aso faapitoa, ia iloa e tagata uma le aoga ma le taua o le ola i se Siosiomaga mama. E le gata i lea o le taua o le mataituina lelei o otaota lafoai. Na tatala aloaia ai foi ma poloketi a Nuu nei ua taua i lalo;

- Fale-le-taua Faalesiosiomaga i Aopo (Nature Loo Project)
- Poloketi mo Fale-le-taua e iai togalaau
- Poloketi Biogas Vaitele

Iloiloga lona 10 Faaletausaga 2016-2017 – 22 Novema 2017



O leni iloiloga na faatalanoaina ai manatu ma lagona o paaga a le Vaega Maoti o le Suavai. O le feau taua sa taumafai e momoliina atu o le taua, mama, gafataulimana ma faatuatuaina le suavai maua o iai nei.

Polokalame o Ata Faatusa mo Laufanua (P3D Model) i Sili, 21-23 Novema 2017



O le faamoemoe autu o leni polokalame ia malamalama ma nofouta le Afioga o Sili i auala e puipuia ma faasaina ai a latou laufanua mai lona soona galueaina ma le faaleagaina ai a latou faaiuga fai e ala i le galueaina ma le faasaina o le siosiomaga mai lona faatamaiaina

Faamanatuina o le Aso Faapitoa o Malosiaga Faafouina -29 Novema 2017



O le taua o leni aso faapitoa na faailoa ai le eseesega o malosiaga faafouina faapitoa o iai nei ma a latou aafiaga, o le tau aemaise o auala e penefiti ai le lautele ole atunuu

Suesuega e Faaitiitia ai Meaola Faalafua i Samoa



Na faatinoina se sailiiliga a le Vaega o Paka ma Faasao i le aso 30 Novema 2017 ala i le mata'ituina o auala e faatama'ia ai manu faalafua o loo faaleagaina le Siosiomaga. O e vaega muamua, o le faapipiina lea o ni matau(baits) i nofoaga e silia ma le 65 eka o le Nofoaga Faasao i Vailima, ma le faamoemoe autu ia tineia manu faalafua e pei o isumu mai lona faatamainaina o meaola faasao o le Siosiomaga, e pei o le Manumea ma le Ma'oma'o.

Polokalame Faalauiloa EWACC ma Ofisa o Pisinisi Laiti "Improving Climate Resilience of Local Community Livelihoods"



O lenei aoaoga o loo galulue faapaaga ai le Ofisa o Pisinisi Laiti ma le Polokalame o Atina'e o le EWACC. O le sini ma le faamoemoe o nei aoaoga ia siitia le tomai ma agavaa o faipisinisi laiti o le Atunuu i auala e faaleleia atili ai a latou faatoaga fualaaui aina, mea taulima, oloa faavelaina/kuka.

Aso Faapitoa o Vailaloa-9 Fepuari 2018



O lenei aso faapitoa na faaaogaina ele Matagaluega e faailoa atu le taua ma le aoga tele o le faasaoina o nei laufanua vailaloa. E le gata e fesoasoani e taofia le malolosi o ni tafega, na te tapue ma faasoasoina le vai taumafa pea oo ina utiuti le suavai, ma nisi lava ona itu lelei.

Faatuina o le Pa pui-pui sima(wall)i Vaisigano- 12 Fepuari 2018



O lenei fuafuaga, e afua mai ona o aafiaga matuia na feagai ai ma nei aiga o loo nonofo latalata ane i lea Vaitafe i Vaisigano, a faatupeina e silia ma le 200 miliona afe lona faaleagaina. E maualuga le manatu o lea tele se taua o lenei pa pui-pui sima mai lona faasaoina o aiga o loo latalata ane ai mai tulaga pagatia pea oo ina oo mai tafeaga.

Eleele Solo i Tuiolemu Aleipata-15 Fepuari 2018



O le tasi lenei o mala faalenatura na aliae mai le itu Aleipata i le maea ai o le Afa malosi o Gita lea na afatia ai Samoa.

Iloiloga o le Malosi o se matagi mo Atunuu Laiti-27 Fepuari 2017



Na fausia e le MOEJ ma le RESTEC ni metotia taua mo le iloiloina ai le malosi o matagi ona o le malosi ona o suiga malolosi o le tau. E tele foi se aoga o lenei metotia ua taumafai e fausia, e fuaina ai foi le maualalo poo le maualuga o le suasami pea oo ina malolosi le pesi o le matagi.

Fonotaga a Minisita o le Pasefika mo le faasaoina o Malie-1 Mati 2018



O se taimi muamua lenei ua talimalo ai Samoa i se fonotaga a Minisita o le Pasefika, e faaaupagaina ai ona sui auai i metotia ma auala e pui-puia ai le MALIE ma le FAI (sharks & rays), ae le gata i lea o auala e faasao mai ai nei meaola mai lona faagotaina faalesolitulafono e tagata.

Faamamaina o se vaega o le talafatai o Apia.



O le tasi leni o galuega autu a le Matagaluega, o le mata'ituina ma faamatagofeina lea o le talafatai o le taulaga. I le aso 2 Mati 2018 i le maea ai o le afa malosi o Gita na agai atu ai loa e Matagaluega ma faamamaina se vaega o le taulaga, e amata atu i talaane o le Fale o le Malo seia paia le uafu i Matautu-Tai.

Suesuega i le Suavai maua i le talafatai o le Taulaga i Apia-6 Mati 2017



O leni polokalame o loo faatupeina e le malo NZ, e taula mai le Polokalame Tau Atinae o loo gafa ma le faamatagofeina o le Talafatai o le Taulaga i Apia (Apia Waterfront Project). Na amata faatinoina leni asiasiga mai ia Novema 2017, o loo mataituina ai lelei ma le anagata o le suavai o loo maua i le talafatai o Apia.

Tatalaina faapitoa o le Taiala ole NAMA- 9th Mati 2018



Ua molimauina le aafiaga o si o tatou atunuu mai afa ma lologa malolosi e mafua mai i suiga maaleale o le tau. Ae peitai o leni taiala o le a fesoasoani tele lea i le mamalu o le atunuu mo le silafia i auala talafeagai e foia ai nei faafitauli.

Aoaga a le Vaega o Faalavelave Matuia mo le mataituina o otaota lafoai-18 Mati 2018.



O leni aoaga e afua mai ona ua maitauina mai faalavelave faalenatura na aafia ai le atunuu i tausaga ua mavae le faigata e feagai ai le Vaegaleneio Faalavelave Matuia pe a o ina faamamaina otaota o se Afa/Lologa poo se isi lava mala faalenatura. O le taua o leni aoaga, e faamalosia ai le galulue faatasi o le Matagaluega ma ana paaga maoti i lana matafaioi e faatinoina pea oo ina tulai mai mala faalenatura nei ma aafia ai le atunuu,

Aso Faapitoa o Vaaitau o le Lalolagi-23 Mati 2018



O le sini autu o leni faamoemoe “Weather-ready, climate-smart”. O le faatauaina ai o leni aso faapitoa o se feau taua e fia momoli atu i le lautele o le atunuu i le taua o le nofo tapena ma malamalama i auala e tapena iai pea oo ina afatia i tatou i ni faalavelave afalenatura, ae e le gata i lea o galuega a le tagata (man-made) o loo faaleaga ai le siosiomaga.

Aso Faapitoa o le Suavai ma Vaomatua-27 Mati 2018



O le faamoemoe o leni aso faapitoa o le taua lava o faasoina o le suavai ma le tatou vaomatua.

Aoaga Faapitoa mo fanau Aoga i Taiala ma Sini Autu e 17 a le Lalolagi (17 SDG's)- 27 Mati 2018.



O leni polokalame faalauiloa na afua mai i se fautuaga a le Afioga le Palemia mo le Matagaluega ina ia faataunuina se polokalame faalauiloa mo le mamalu o alo ma fanau a le atunuu aua lo latou nofo silafia ai le taua o sini autu leni e 17 o le lalolagi i lo latou soifuaga atoa ai ma la tatou ola aoaina.

Galuega faamama i le Vaitafe Vailima-29 Mati 2018



O se tasi lenei o vaaiga matautia na molimauina e le Vaega o le Punaoa o Suavai (WRD) i tua ane o le malumalu o le Ekalesia o Aupaia i Aso e Gata ai(LDS) i Vailima. Sa faapea ona galulue ai le Matagaluega mo le faamamaina o lenei vaitafe, ma faamamaina le lapisi o loo to'a ai e pei ona maua i le ata. O le faamoemoe autu ia faasaoina mai le suavai maua mai lona faatamaiaina(contaminated)ona o otaota lafoai faasolitulafono e le mamalu o le atunuu o nonofo lata ane i lea alavai. E mo le silafia o le vai lenei o loo tafe mai i luga i laufanua apovai ma faasolo mai lava i le Loimata o Apaula lea oo mai Lalovaea, o loo mafai ona faaagaina mo le fofoga taumafa.

Polokalame Faapitoa a le SGP e lagolagoina ai le Atunuu i auala e faamanuiaina ai ni poloketi.



O le tasi lenei o polokalame faalauiloa a le SGP o loo galulue so'oso'otauau ai ma le Matagaluega, ma ua tele ina manuia ai le tele o Nuu ma Alalafaga. Ua tele se fesoasoani o lenei polokalame i le siitia ai o le tamaoaiga ma le soifuaga manuia lautele o le atunuu.

Puipuiga o le Suavai-12 Aperila 2018



O le tasi lenei o polokalame taua a le Matagaluega na faasoloina i tua i Nuu ma Alalafaga le taua o le faamamaina o vaitafe ma o se solitulafono le faalapisii i ia nofoaga. O lenei aoaga e mafua mai ona ua maitauina i galuega poo asiasiga mata'itu a le Matagaluega, e pei o vaitafe lea ua matele ina lafoai ai le lapisi, peitai o vaega ia e tatau ona o tatou faasaoina aua tatou te tua iai mo se taimi o mugala. O nei vaitafe o loo mafai ona faaagaina e tapue mai ai se suavai mama mo le fofoga taumafa a le atunuu pea oo ina utiuti le faasoaa a le suavai.

Asiasiga a le Komiti o le Minisita i Savaii-19 Aperila 2018



O le asiasiga lenei a le Komiti Faufautua a le Minisita, e asia ai nofoaga o loo maitauina le tele ai o le aafiaga o le soifuaga maloloina ma lo tatou siosiomaga. I le ata o i luga o le auala sima i Saleia ua toe faaleleia ona ua punitia le ala o le vai agai le sami. O nisi o nofoaga na asia o fanua tulata le maketi, ua molimauina faaleagaina ai o le ea ma ua leai se saogalemu ona o lapisi lafoai i lea nofoaga.

Polokalame a le R2R i le Aoga Tulagalua Samoa i Vailele-27 Aperila 2018



O se vaaiga fiafia lea na molimauina e le Aoga TulagaLua a Samoa ina ua tali atu le poloketi a le R2R e ala i le fausiaina o se fata lapisi e fesoasoani tele mo le fanau mo le aoina o le otaota. O le taua o lenei foai, o le a aotauina ai le fanau laiti i le taua o le ola i se Siosiomaga mama e maua ai le soifua lelei ma le ola maloloina.

Polokalame Faalauiloa a le ABS mo le mamalu o le atunuu (ABS)1-11 Me 2018



E tusa ai ma le Feagaiga Faava-o-Malo mo le ola manuia o manu ma laau (UNCBD), o le sini autu lea sa faatalanoaina i lenei faalauiloa, o le 3 vaega taua e moomia ona ausia e faailoa atu ai la tatou lagolagosua, e pei o le; Ia lelei le puipuimaluina o a tatou oa faalenatura e pei o manu ma laau, ia gafataulimaina le ola o nei oa faalenatura, ma ia tutusa le faasoaina o alamanuia mo le atunuu.

Suesuega i Nofoga e fofoa ai le Laumei i Falealupo Tai- 18-24 Me 2018



E tasi le vaiaso na faataunuuna ai se sailiiliga a le Vaega o loo mataituina le oa faalenatura o loo fofoa mai le Gataifale o Samoa i Falealupo Tanumatiu, Saupesepepe ma Fagalele. O leni suesuega e saili ai ni auala e toe tapu'e ma faatupuina

tele ai lenei foi meaola ua tauau ina mou atu o le LAUMEI.

Faamanatuina o le Vaiaso o Eleele ma Palapala- 21-25 Me 2018



O le uluai taimi lenei ua faamanatuina ai e le Matagaluega lenei vaiaso taua mo Eleele ma Palapala. O lenei aso e toe faamanatu atu ai le taua o eleele ma palapala i lo tatou soifuaga nei. E pei ona iai autu o le 5 aso o lenei vaiaso e faapea "Ia e fafaga ia te au, ona ou fafaga lea ia te oe". Namaualeavanoaefaaailoaaitulafono mataiala o loo limataitaina ai le pulea tataina ai o eleele e tete'e atu ai i faafitauli ua o tatou maituina nei e pei o eleele solo, eleele matutu ma isi lava .

Faalauliloa mo Otaota Lafoai-22-23 Me 2018



O lenei aoaoga taua, o se toe faamanatu iai latou o loo nonofo lata ane I nofoaga o loo faasaoina ma tapu'eina ai le suavai, ina ia faatauaina le faamamaina pea i taimi uma ma ia tumau ai.

Polokalame Faalauliloa a le Poloketi a le R2R-30 Me 2018

O lenei faalauliloa o loo faaauuina pea auale siitia ai pea o le tomai ma agavaa o le mamalu o le atunuu i auala e puipuia ai lo tatou siosiomaga, e amata mai mauga seia paia le aliti tai ole moana.

Faamamaina o le Otaota- Aso Faamanatu o le Tutoatasi Samoa- 1 Iuni 2018.



Talia e le SGP le talosaga a le Komiti a Tina a Lufilufi.- 6 Iuni 2018.



O se vaauga fiafia lea i le Komiti o Tina o le Afioga o Lufilufi i le tatala aloaiaina ai o se tasi o a latou galuega ua pine ai foi lenei tausaga e ala i le fesoasoani autu a le SGP.

Asiasiga a le Failautusi o le Ofisa o Malo Aafaatasi i le Vaitafe o Vaisigano



O le aso 7 Iuni 2018 na asia ai e le Failautusi a le UN nisi o nofoaga o loo faapea ona o latou fesoasoani mai ai i le Malo o Samoa mo le saogalemu lautele o le mamalu o le Atunuu.

Tatala aloaiaina o le Auala Savali a Moataa - 19 Iuni 2018



O le aso 19 Iuni 2018 na aloaia ai le tatalaina o lenei auala savali i totonu o le togatogo a Moataa. E amata mai Moataa Tai, e agai atu i uta ma Faatoia ma Vini Fou, e 190km le umi o lenei auala laupapa. O le tasi lenei o togatogo tele i totonu o Samoa, o loo manuia ai lenei alalafaga.

Aoaoga Faalauaitale mo le Atunuu i auala e Tete'e atu ai i Suiga o le Tau-15-22 Iuni 2018



O lenei faalauiloa na valaaulia ai le mamalu lautele o le atunuu ina ia o tatou galulue faatasi e faailoa ni auala ma ni metotia talafeagai tatou te tete'e atu ai I suiga maaleale o le tau ua o tatou aafia ai. O lea foi aso na faailoa ai foi se taiala a le Matagaluega (CIM Plan) ua maea ona tapena mo le nofo silafia ai o le mamalu o le atunuu o fuafuaga alualu mamao a le Matagaluega ma le Malo e mo le saogalemu o ona tagata.

72 Itula aoaoga ma iloiloga



O lenei aoaoga e faapitoa I paaga galulue faatasi a le Matagaluega o loo faapea ona galulue i taimi o faalavelave faalenatura. O le taua o lenei aoaoga, ia nofo malamalama lava le Ofisa ma lea vaega i le tulaga o le latou auunaga e ono faatinoina pea oo i aso louloua faapea.

Faamanatuina le 25 tausaga o le faatauaina o Ola Faalenatura o Manu ma Laau



O le aso 27 Iuni 2018, na faamanatuina ai le taua o le Feagaiga o Manu ma Laau. O le faamoemoe autu ia siitia le silafia ma le iloa lautele o le mamalu o le atunuu I le taua o le faasaoina ma le puipuia lelei o a tatou manu ma laau.

Amatalia faalauiloa e taofia ai le toe faaaogaina o pepa iila.



Ua amataina nei le kemupeni a leMalo i auala e tuuititia ai le toe faaaogaina o pepa iila i soo se tulaga lava, ona o lona tulaga maualuga o iai nei i le faaleagaina o le siosiomaga. Ua le gata i le eleele ae o le gataifale foi ma le sami ua tele ina faaumatia ai le ola o meaola o iai nei. Ua iai le faamoemoega a le malo o le aso 01 Ianuari 2019, ua faasaina ona toe faaaogaina se pepa iila, pe toe aumai foi i totonu o le atunuu.

Faafitauli Ma Lu'itau (FY 2016/17)

- O le le lava o seleni e faatinoina ai galuega atofaina o tausaga taitasi ona ole tele o galuega faatino o le tausaga, ona o galuega na tolopoina mai i tausaga ua tuana'i.
- O auaigaluega ua faamavae atu ao loo iai le tomai ma agavaa pea faatusa i le umi o tausaga o le tautua.
 - O le faaigaaluegaina lea o tagata e le o mautu le tomai ma le agavaa i le faatinoina o galuega ile vaega Vaaitau.
 - E le'o lava le auaigaluega e iai tomai, toatele ua faamavae pe ua asia foi tausaga ritaea.
 - O tagata faigaluega o loo iai le tomai, ua faamavae ae faaauauina aoaoga i atunuu e mamao.
- Ua iai ni faafitauli tutupu mai ona o fanua. Ua tuai ai ona faagasolo polokalame faataatitia a le matagaluega.
- Taugata meatotino e pei o le eletise ma le initaneti e faaoga e le Vaega Vaaitau (MET) ma le Ofisa o Faalavelave Matuaia (DMO).
- Faafitauli i le vaai lea o galuega faatino e faaogaina ai taiala ma tulafono faataatitia a le Matagaluega aemaise vaega taitasi.

Faafitauli Ma Lu'itau (FY 2017/18)

- Mauuluga pea le numera o le Auaigaluega o loo vave tuua (resigned) le Matagaluega mo nisi avanoa i fafo atu O le Matagaluega e sili atu le totogi nai loo avanoa na galulue ai.
- Ua tele galuega ua aafia lona faatinoina ona o le utiuti o vaega tupe o loo faamatuu mai i le Tala Faatatau o le Tupe.
- Utiuti avanoa o ofisa (office space) mo le faatinoina ai o galuega e pei o suesuega ma faatalalanoaga.
- Moomia ni avanoa tau aoaoga mo le auaigaluega e siitia ai le tomai ma agavaa o le auaigaluega.
- Mo Aseta ua faaleagaina, e moomia ona siitia Vaega tupe o loo faamatuuina mai mo lona mata'ituina ma le faaleleia.
- Fausia ni auala mo faamanuiaga e ono faatumauina ai pea le fiafia o le auaigaluega e galulue mo le Matagaluega.
- Tapena ni polokalame mo le auaigaluega galulue o iai nei, ina ia mautinoa o loo tumau lo latou faatuatuaga mo le Matagaluega
- Toe iloilo avanoa faigaluega ma totogi a le Auaigaluega a le Vaaitau, fua ia latou auauunaga ua iai nei.
- Toe faatulaga le Vaega o le Vaaitau, ina ia atagia ai a latou auauunaga fou o iai nei
- E moomia ona faamalosi Tulafono o iai nei a le Matagaluega, iai latou o loo solitulafono le faaleagaina o le siosiomaga.
- Toe faataoto se alafua mo i latou o loo umiaina pemitaisene mo le eliina o le suavai, ona o tulaga o le latou le usitaia ai o alafua na faiga faavae o a latou galuega.
- Moomia se aoaoga faapitoa (Geographic Information System-GIS) mo le auaigaluega o auauunaga faapitoa
- Fausia ni auala e uunaia mai ai le fiafia o le mamalu o le atunuu tatou te galulue faatasi i le totoina o laau aua o tatou lumanai manuia
- E le'o lava laufanua ua faamatuuina mai i le Vaega o le Vaomatua e faatinoina ai a latou galuega

Aotelega o le Auaigaluega

Vaega	Avanoa ua Faatumuina	Avanoa e lei Faatumuina	Avanoa tumau e lei faatumuina	Avanoa Poloketi e lei faatumuina	Aofaiga
CEO	1	0	0	0	1
Minisita	5	0	0	0	3
ESC	1	0	0	0	1
CSD	51	0	0	0	52
DEC	51	3	0	20	74
FOR	92	4	0	10	106
GEF	1	1	0	0	6
ICT	5	1	0	0	7
LMD	31	1	0	0	42
LEGAL	5	1	0	0	6
MET	44	2	0	2	48
PUMA	21	2	0	0	23
RED	3	1	0	0	8
SIA (TS)	18	2	0	0	28
WRD	23	3	0	0	27
WCSU	5	1	0	0	6
DMO	7	1	0	0	9
AOFAIGA	370	23	0	32	443

Aoaoga E Siitia Ai Tomai ma Agavaa

Ua maitauina le faaititia o numera o avanoa o aoaoga ua mauaina e le Matagaluega i lenei tausaga i le 13% pea fua i le numera o aoaoga o le tausaga ua tuana'i.

O le 55% o fonotaga, 37% o Aoaoga ma le 8% o Semina.

O avanoa nei e avanoa tutusa uma ai le auaigaluega, e auai atu ai e le gata e faasoa atu tomai ma agavaa o faatinoina ai nei a tatou galuega, ae o le tapu'eina mai foi o ni metotia fou e mafai ona o tatou faaogaina mo le siitiaina ai o la tatou auauunaga.

VAEGA	FONOTAGA		AOAOGA		SEMINA	
	FY 16/17	FY 17/18	FY 16/17	FY 17/18	FY16/17	FY 17/18
MINISITA	7	9				
SUI MINISITA	4	3				
CEO	7	7	1	2		
ESC	3	1	1	1		
GEF	3	4	4	1		
RED	2	2	2	4	3	1
ICT			2		1	1
LAND	1	2	4	1		
SIA		3	3	3		
DEC	7	8	9	7	4	1
FOR	4	3	5	2	3	1
MET	8	11	9	7	6	
PUMA	1	2	3	3	2	1
WRD	1	5	4	4	1	
DMO	9	8	7	6	2	1
WCSU	1	3	3	3		
CSD	2	1	2	2	3	3
LEGAL	1	3	3	3	1	1
AOFAIGA	61	75	62	49	26	10

Galuega Faatino 1: Faufautua Tau Faiga Faavae i le Minisita

“Tuuina atu fautuga i le Minisita i le puleaina ma le vaaia leilei o punaoa faanatura ma le siosiomaga, faapea le vaaia o le

Fua o le Faatinoga o Galuega ma Tapula'a Fa'atulagaina

Fua Fa'atatau o Galuega Faatino	Fa'amatalaga Faavae (Tausaga)	Tapula'a Fa'atu- lagaina	Faamatalaga
Aofa'i o Fonotaga ua fa'atinoina i mataupu ma auala e fa'aitiitia ai kasa oona e pua'ina i le si'osi'omaga ma le vanimonimo mai i le gaosiaina o le eletise faapea auala o femalaga'iga i luga o le laueleele.	6	Ausia	<p>E silia ma le 30 fonotaga ua mae'a ona fa'atinoina i mataupu ma auala e fa'aitiitia ai kasa oona e pua'ina i le si'osi'omaga ma le vanimonimo mai i le gaosiaina o le eletise faapea auala o femalaga'iga i luga o le laueleele. Sa fa'atinoina foi ni fonotaga i lalo o le tatou poloketi o le IMPRESS (Improving the performance and reliability of renewable energy power systems in Samoa) e aofia ai le</p> <ul style="list-style-type: none"> • Fonotaga Muamua (Inception workshop) i le aso 31 Oketopa 2017 • Fonotaga e ta'i 3 masina ma fai mo Vaega (groups) e lima o lenei poloketi • Ma fonotaga a pa'aga uma a lenei poloketi mai vaega uma e lima e faia i le faai'uga o kuata uma, e ta'i 3 masina ma fa'atinoina.
Aofa'i o poloketi tau malosiaga fa'afouina ua fa'atinoina	2	Ausia	<ol style="list-style-type: none"> 1. Poloketi o le Biogas i Vaitele 2. Tufatufaina o moli auala e ola i le malosiga o le la (TAACC-2 project). O lo'o fa'atinoino pea e lenei vaega asiasiga i aoga ma aulotu sa fa'amanuiaina i lenei poloketi. 3. O le poloketi o le IMPRESS sa sainia aloa'ia e le malo o Samoa ma le UNDP i le aso 2 Aukuso 2017. <ul style="list-style-type: none"> • Tauofoga mo le fausiaina o le biomass gasification plant i Afolau sa fa'asalalauina i le aso 12 Mati 2018 • Tauofoga mo moli tu auala e ola i le malosiga o le la sa fa'atinoina foi i lea masina o Mati 2018.
Galuega ma fuafuaga fa'ata'atitia (policies & strategies) i mataupu tau malosiga fa'afouina sa fa'atinoina i lenei tausaga faaletupe 17/18	2	Ausia	<ol style="list-style-type: none"> 1. NAMA (Nationally Appropriate Mitigation Actions) sa tatala aloa'ia i le masina o Mati 2018 o lo'o iai ni fuafuaga fa'ata'atitia a le malo mo le fa'aitiitia o kasa oona mai i auala o femalaga'iga i luga o le laueleele. 2. Toe iloiloaina o le Greenhouse Gas Abatement Strategy (GHGAS) 2008-2018 i le masina o Fepuari 2018. O le a galulue mo le tu'ufa'atasia o se ta'iala GHGAS mo le isi sefulu tausaga 2019-2029. 3. Fa'atinoina ni asiasiga i le aso 30 Iuni 2018, e mataitu ai le fa'aaogaina o le eletise (energy audits) mo ofisa o le Matagaluega i Savaii. Ua ave ai le fautuaga (recommendation) a lenei vaega ina ia suia uma matauila o lo'o iai i ni matauila e ititi le eletise e latou te fa'aaogaina (energy efficient).
Ripoti fa'aletausaga 2016/17 i le Palemene	2	Ausia	Sa tu'uina atu le ripoti fa'aletausaga 2016/17 a lenei vaega mo le Palemene i le vaega o Auaunaga Lautele a le Matagaluega mo le tu'ufa'atasia o le ripoti a le Matagaluega atoa.
O le gaosia o le kasa ola (biogas) mai i otaota o manu ma la'au mo le fa'aaogaina e le mamalu o le atunu'u.	2	Ausia	<ol style="list-style-type: none"> 1. Tatalaina le fa'aaogaina o le kasa ola e le maota o le Fa'afeagaiga EFKS Vaitele ia Novema 2017; 2. Fa'aaauu pea galuega mo le gaosia o le kasa ola i Piu Falealili. 3. O le poloketi o le IMPRESS o le a fa'atupeina nisi o galuega e gaosia ai le kasa ola mai i otaota o la'au ma manu i Sa'asa'ai Savai'i ma Salua Manono.

Fa'alauiloaina o le Malosi'aga Fa'afouina ma isi ona vaega	2	Ausia	O le fa'amanatuina o le Aso mo Malosi'aga Fa'apitoa sa faia lea i le aso 29 Novema 2017. O lo'o iai foi polokalame fa'alauiloa i luga o le televise faapea nusipepa mo le fanau a'oga.
Pasene o pepa ma auivi tusia mo poloketi ma atinae ua maea tapenaina ma tuuina aloaia I le Faalapotopotoga a le Siosiomaga a le Lalolagi (GEF) ma isi Ofisa mo le faatupeina	100%	Ausia	O polokalame e pei o le IMPRESS ma le Green Climate Fund ua faagaioiina ma faatinoina I le taimi nei I le maea ai ona aloaia lona faatupeina ma sainia ona tusi taiala (project document approval)
Pasene o faalauiloa ma aoaoga faatinoina mo tusi taiala a le Faalapotopotoga o le Siosiomaga a le Lalolagi (GEF)	100%	Ausia	Aofai o aoaoga ma faalauiloa ua maea faatinoina ma paaga eseese e iai matagaluega a le malo, vaega tumaoti, vaega o faipisinisi aemaise Afioga ma Alalafaga mo tusi taiala avanoa mo le faatupeina e le Faalapotopotoga a le Lalolagi (GEF)
Pasene o Poloketi ua faatinoina ma faagasolo I lalo o vaega tetele (focal Areas) a le Faalapotopotoga o le Lalolagi (GEF)	80%	Ausia	O poloketi ua faameaina aloaia Lelei ona taunuuga sa faatinoina I lenei tausaga faaletupe atoa ai ma polokalame o loo faaauuina pea I se tulaga atoatoa ma Lelei lona puleaing ma lona faagasologa.
Pasene o taunuuga Lelei ua ausiaina ma le faamaumauina Lelei o nei aoaoga mo poloketi sa faatupeina e le faalapotopotoga a le GEF	100%	Ausia	Faamalieina o tutuuga tatau I le faamaeaina o nei poloketi e tusa o taiala ma le faamaumauina o lesona aoga mai I poloketi ua maea ao lei aloaia le tapunia o nei poloketi.
Faagaioiina ma le faagasologa o le polokalame mo le Tamaoaiga Faasoa Gafataulimaina mo le tali atu I Fesuiaiga o le Tau (EWACC)	USD 12,322,936.00	Ausia (O loo faagasolo lenei poloketi)	O lenei vaega o loo nafa ma le faagasologa aemaise le faatinoina o lenei poloketi. O loo faagasolo Lelei pea faatinoga o lenei poloketi ma o lana komiti faufautua e taitaifono ai le Pule Sili Lagolago o lenei vaega. O taunuuga Lelei o lenei poloketi o loo tulimatai ai lava galuega faatino a le poloketi I lea tausaga ma lea tausaga.
Polokalame mo Atinae Laiti (SGP-Small Grants Programme)	Aofaiga o Nuu ma Alalafaga ua faamanuina I lenei polokalame e tusa ma le 47 mo le tausaga faaletupe leni 2017/18	Aofai o tupe faasoasoina mo atinae a nuu e talosagaina leni polokalame mo le 2017/18 ua ausia. Faatinoina e le Komiti Faatonu o le Polokalame faalauiloa ma aoaoga e lua mo le atunuu atoa.	O lenei polokalame o loo faaauuina pea le faalauiloaina o Sini autu mo le GEF e tauala lea I fesoasoani o loo tuuina atu mo Nuu ma Alalafaga e faatlosagaina leni polokalame aua a latou atinae mo le faatumauiina o le Lelei o le siosiomaga mo mei ma le lumanai. O le Pule Sili Lagolago (e fai ma sui o le Pule Sili) o loo taitaifono I le Komiti Faatonu mo leni Polokalame.
Fonotaga a Atunuu o le Lalolagi I lalo o le faamalumaluga a le Faalapotopotoga a Malo Aafaatasi mo Maliliega e tetee atu ai I Fesuiaiga o le Tau	Fonotaga e 2 e usua I le tausaga aua tapenaga ma felafolafoaiga aua le ausia o taunuuga lelei I lalo o le UNFCCC ma le Maliliega I Pale, Farani.	Ausia	Faamatalaina ma faaleoina o manaoga ua faatulagaina e le atunuu I fonotaga nei e le gata I le atu pasefika ao le faava-o-malo.

Galuega Faatino 1: Faalapotopotoga Siosiomaga o le Lalolagi (GEF)

“‘Ta faatinoina ni auunaga I lona aotelega mo le matai’tuina o poloketi ina ia fusia ai se polokalame e lagolagoina ai le pulea lelei o oloa faanatura ma le siosiomaga”

Taunuuga O Galuega 2017/ 2018

Soāvaega 1.1 - Ausiaina o Maliliega Faa-va-o-Malo a le Faalapotopotoga o le Siosiomaga a le Lalolagi

Faatinoina o galuega faufautua mo le tapenaina ma fesootaiga mo le faamalieina o tuutuuga moomia a le Faalapotopotoga o le Siosiomaga a le Lalolagi (GEF) mo atinae ma poloketi e talosagaina lona faatupega e tauala I lenei Faalapotopotoga. O loo faaauuina pea matafaioi ma fautuaga a lenei vaega mo le Malo o Samoa ua avea ma taulaiga mo fesoasoani ma le faatupega o atinae ma poloketi tau le siosiomaga faapea lona gafataulimaina mo le lumanai ina ia faamalieina aiaiga a le Faalapotopotoga o le GEF. O nei Taunuuga Lelei ua ausia ua ala ai le aloaia o le faatinoina o polokalame fou e pei o le IMPRESS ma le GCF.

O le tapenaga ma galuega faatinoina mo le faatupega o atinae mo le siosiomaga e tauala mai I se tasi o vaega tupe ua taua o le Replenishment of GEF 7 o loo ua ausia foi I lenei tausaga faaletupe.

Soāvaega 1.2 - Faatupega mai le Faalapotopotoga a le Siosiomaga o le Lalolagi (GEF) aua Polokalame mo atunuu o lenei itulagi e aofia ai ma Samoa.

Itulagi lenei

Siitia le silafia o tagata faigaluega a le malo faapea ana paaga ua felafolafoaiga faava—o-malo mo lona faatupega o galuega tau I le fesuaiga o le tau ma le sao o Samoa I mataupu talafeagai ma lenei itulagi.

Poloketi tau le siosiomaga a le atunuu faapea I Nuu ma Alalafaga

Polokalame mo Atinae Laiti (Small Grants Programme) i Samoa

O le taitaifono o le Komiti Faatonu mo lenei polokalame o le Pule Sili lagolago mo lenei vaega. I le tausaga faaletupe 2017/18 ua faamaonia ai le aofai o tusi talosaga e 47 mai Nuu ma Alalafaga aua le faatupega o a latou atinae laiti na talosaga ai mo lona faatinoga.

Soāvaega 1.3 - Poloketi a le EWACC (Tamaoiga Faasoa Gafataulimaina mo le tali atu I Fesuaiga o le Tau)

O lenei vaega o loo faatinoina lenei poloketi ma o loo faapaaga ai ma nisi matagaluega a le Malo e iai le Matagaluega o Tupe, Matagaluega o Tina ma Tamaitai, Atinae o Nuu ma Afioaga ma aga fesootai, Matagaluega o Galuega, Femalagaiga I Ala tetele. O le sini autu a le poloketi o le tuufaatasia o le puleaina Lelei o galuega mo le faaitiitia o le fesuaiga o le tau ma Mala faalenatura I Fuafuaga a le Malo aua le siitia ai o tulaga o Nuu ma Afioaga e tetele atu I fesuaiga o le tau ma mala faalenatura.

- Maea tapenaina ai o le lauliliuina o Taiala mo le Fausia o Fale I Samoa I se galuega faapaaga ma le MWTI
- Maea o galuega tetele I vaega o le talivai I le vaega 2 & 3 o Vaisigano e tusa ai ma le konekarate ma Pernix
- 70% le faagasologa o le fausiaina o le talivai I Vaisigano I lona vaega 1(Vaisigano agai Leone)
- Faalauiloaina o le Tusi Taiala mo le Puleaina Lelei o

Punavai I Talafatai o Apia I lalo o le taitaiga a le Vaega o Punavai a le Matagaluega

- Tulaga faamalieina e tusa o iloiloga o tulaga o le faagasologa o le poloketi I lona ogatotonu (Mid-term Review) ma o loo iai ma lona Ripoti
- Faaauuina pea le lagolago a le poloketi I galuega o aooaga I totonu o le atunuu I se faiga faapaaga ma le Komisi o Galuega
- Tulaga o le faamalieina (Moderately satisfactory rating) e tusa o faatinoga o galuega faaletausaga a le poloketi 2016/17
- Taulamua I asiasiga faava-o-malo ma asiasiga I vaega o le atunuu o faatinoina ai le poloketi

Soāvaega 1.4 - Faamatalaga ma le faaleoina o Polokalame faamuamua a Samoa I Fonotaga Faava o Malo (Conference of the Parties) - I lalo o le faamalumaluga o le Feagaiga Faava o Malo mo mataupu tau Fesuaiga o le Tau. UNFCCC

- Galuega fesasoani I Aumalaga masii a le Malo mo nei Fonotaga a le Lalolagi e le gata I lenei itulagi ao fonotaga faava-o-malo a le lalolagi aua le unaia o galuega faatino e pei ona iai le Maliliega I Pale (Paris Agreement)
- Faamatalaga ma le faaleoina o Galuega Faamuamua a Samoa I felafolafoaiga ma fonotaga a lenei itulagi faapea fonotaga a le Lalolagi e pei ona avea ai ma sui o le atunuu I nei fonotaga.
- Avea ma sui o Samoa I felafolafoaiga (negotiations) I lalo o le Feagaiga Faava o malo mo mataupu tau Fesuaiga o le Tau.

Galuega Faatino I: Vaega Maoti o le Siosiomaga

Faailo mo le Tausaga Faa-le-tupe 2017/18		
1.1	Fuafuaga Alualu Mamao mole Vaega Maoti Siosiomaga 2017 - 2021	<p>Faamautuina ole Fuafuaga Alualumamao mo le Vaega Maoti ole Siosiomaga 2017 – 2021. O lenei galuega sa amatalia mai ile tausaga 2016.</p> <ul style="list-style-type: none"> Mae'a le tuufaatasiga ole Medium Term Expenditure Framework (MTEF) 2017 -2021 mo le Taiala; Mae'a tuufaatasia le Faailo mo Galuega Faatino ale Vaega Maoti ole Siosiomaga (Monitoring and Evaluation Framework 2017 – 2021) Mae'a le tuufaatasiga o Taiala mo Galuega Faatino (NESP Operational Plans 2017 – 2021) e aofia ai faavasegaina o taunuuga moomia (Sector Outcomes Map); faatulagana o tupe moomia mo le faatinoga o galuega (Costed Action Plans); ma tupe moomia mo vaega taitaisi poo (Sub-sector MTEFs) e aofia ai ma le tuufaatasia o faailoilo poo alafua mo galuega faatino (Performance Management Plans). <p>O nisi nei o faatalatalanoaga sa faatino mo le faamautuina ole Taiala Alualumamao:</p> <ul style="list-style-type: none"> Aso 15 Novema 2017 – Faatalanoaga ma Ofisa ole Malo Aso 16 Novema 2017 – Faatalanoaga ma Vaega Tumaoti Aso 28 Novema 2017 – mo Nuu ma Afioaga I Upolu Aso 30 Novema 2017 – mo Nuu ma Afioaga i Savaii <p>O le aso 13 Tesema 2017 sa faalauiloa aloaia ai le Taiala Alualumamao mo le Vaega Maoti ole Siosiomaga 2017 – 2021.</p>
1.2	Vaiaso ole Siosiomaga 2017	<p>Tuufaatasia le Polokalame ma Tapenaga mo le Vaiaso ole Siosiomaga mai le Aso 30 Oketopa ile Aso 3 o Novema. O le aofaiga ole Paketi mo lea faamoemoe e tusa ma le 78,164.00.</p> <ul style="list-style-type: none"> Aso 30 Oketopa – Tatala Aloaia le Vaiaso ole Siosiomaga, Polokalame Faapitoa mo Faalavelave Faanatura. Aso 31 Oketopa – Polokalame ale Vaega mo Malosiaga Faaufouina (Renewable Energy) faapea le faalauiloa aloaia ole Polokalame mo Taitai ole Taimua mo aoga lautogia, faapea ai ma le polokalame toto laau ma le afioaga o Moataa. 01 Novema – Polokalame mo Laufanua Apovai o Fagalii faapea le totoga laau ile afioaga o Magiagi I Upolu ma Foaluga Savaii. 02 Novema – Faatautaia le Iloiloga lona 4 ale Vaega Maoti ole Siosiomaga mo le Tausaga Faaletupe 2016/17. O polokalame mo le toe totoina o laau sa faatautaia lea I Faleaseela mo le motu o Upolu faapea Manase mo le motu o Savaii. 03 Novema – Aso mo le Totoina o Laau I Samoa ato ma tapunia aloaia ai le Vaiaso ole Siosiomaga 2017. Mo le motu o Upolu sa faatino le totoga laau I Malololelei Bio Park faapea Vaipouli mo le motu o Savaii.
1.3	Fonotaga ale Komiti Faafoe mo le Vaega Maoti ole Siosiomaga	<p>Sa faatautaia se fonotaga faapitoa ale Komiti Faafoe e faamautuina ma pasia aloaia ai le Taiala o Fuafuaga Alualumamao mo le Vaega Maoti ole Siosiomaga 2017 – 2021 ile Aso 25 o Oketopa. Na pasia le Taiala faatasi ai ma ona teuteuga mai le Ofisa ole SPREP ma faamatuina ai le aso e aloaia ai le Taiala ile Aso 13 o Tesema 2017.</p>
1.4	Iloiloga Faa-le-tausaga a le Vaega Maoti o Siosiomaga	<p>Faasaoga: Ole Iloiloga lona 3 ole Vaega Maoti ole Siosiomaga sa faatautaia ai le iloiloga ole tausaga faa-le-tupe 2015-2016 ile tausaga 2016. O le iloiloga lona 4 ole Vaega Maoti sa faatautaia lea ile Aso 2 o Novema 2017 mo le tausaga faa-le-tupe 2016-2017. O le aso 26 o Oketopa sa faatautaia ai ni faatalatalanoaga (pre-annual review) ma vaega taitasi ao lei faatino le Iloiloga autu.</p>
2. Isi Galuega		
2.1	Poloketi ole RIO	<p>Faatinoga ole Vaega 3 ole Poloketi sa feagai ma le Vaega Maoti ole Siosiomaga. O nisi o galuega tetele sa aofia ai le Vaega o loo taua I lalo:</p> <p>Faatalatalanoa ma Nuu ma Afioaga i Upolu: Aso 24 ma le 25 o Iulai 2017</p> <p>Faatalatalanoaga ma Nuu ma Afioaga i Savaii: Aso 26 ma le 28 Iulai 2017</p>
2.2	Komiti o Galuega mo le Vaega Maoti o Faatoaga ma Faiga Faiva (Agriculture Sector Policy Objective (SPO) 4 Working Group)	<p>O le Matagaluega e tauala atu ile Vaega Maoti ole Siosiomaga o loo galulue ma le Vaega Maoti o Faatoaga ile faagasologa o Fonotaga tai kuata. O nisi o vaega o loo aafia ai e iai le Vaega o Faalavelave Faalenatura, Vaega o Vaomatua faapea le Vaega o Siosiomaga ma Faasao.</p>

Galuega Faatino 1: Vaega Malosiaga Faafouina

Faailo mo le Tausaga Faa-le-tupe 2017/18			
Fua Fa'atatau o Galuega Faatino	Fa'amatalaga Faavae (Tausaga)	Tapula'a Fa'atulagaina	Faamatalaga
Aofa'i o Fonotaga ua fa'atinoina i mataupu ma auala e fa'aitiitia ai kasa oona e pua'ina i le si'osi'omaga ma le vanimonimo mai i le gaosiaina o le eletise faapea auala o femalaga'iga i luga o le laueleele.	6	Ausia	<p>E silia ma le 30 fonotaga ua mae'a ona fa'atinoina i mataupu ma auala e fa'aitiitia ai kasa oona e pua'ina i le si'osi'omaga ma le vanimonimo mai i le gaosiaina o le eletise faapea auala o femalaga'iga i luga o le laueleele. Sa fa'atinoina foi ni fonotaga i lalo o le tatou poloketi o le IMPRESS (Improving the performance and reliability of renewable energy power systems in Samoa) e aofia ai le</p> <ul style="list-style-type: none"> • Fonotaga Muamua (Inception workshop) i le aso 31 Oketopa 2017 • Fonotaga e ta'i 3 masina ma fai mo Vaega (groups) e lima o lenei poloketi • Ma fonotaga a pa'aga uma a lenei poloketi mai vaega uma e lima e faia i le faai'uga o kuata uma, e ta'i 3 masina ma fa'atinoina.
Aofa'i o poloketi tau malosiaga fa'afouina ua fa'atinoina	2	Ausia	<ol style="list-style-type: none"> 1. Poloketi o le Biogas i Vaitele 2. Tufatufaina o moli auala e ola i le malosi'aga o le la (TAACC-2 project). O lo'o fa'atinoino pea e lenei vaega asiasiga i a'oga ma aulotu sa fa'amanuiaina i lenei poloketi. 3. O le poloketi o le IMPRESS sa sainia aloa'ia e le malo o Samoa ma le UNDP i le aso 2 Aukuso 2017. <ul style="list-style-type: none"> • Tauofoga mo le fausiaina o le biomass gasification plant i Afolau sa fa'asalalauina i le aso 12 Mati 2018 • Tauofoga mo moli tu auala e ola i le malosi'aga o le la sa fa'atinoina foi i lea masina o Mati 2018.
Galuega ma fuafuaga fa'ata'atitia (policies & strategies) i mataupu tau malosi'aga fa'afouina sa fa'atinoina i lenei tausaga faaletupe 17/18	2	Ausia	<ol style="list-style-type: none"> 1. NAMA (Nationally Appropriate Mitigation Actions) sa tatala aloa'ia i le masina o Mati 2018 o lo'o iai ni fuafuaga fa'ata'atitia a le malo mo le fa'aitiitia o kasa oona mai i aula o femalaga'iga i luga o le lau'elele. 2. Toe iloiloaina o le Greenhouse Gas Abatement Strategy (GHGAS) 2008-2018 i le masina o Fepuari 2018. O le a galulue mo le tu'ufa'atasia o se ta'iala GHGAS mo le isi sefulu tausaga 2019-2029. 3. Fa'atinoina ni asiasiga i le aso 30 Iuni 2018, e mataitu ai le fa'aaogaina o le eletise (energy audits) mo ofisa o le Matagaluega i Savaii. Ua ave ai le fautuaga (recommendation) a lenei vaega ina ia suia uma matauila o lo'o iai i ni matauila e itii-ti le eletise e latou te fa'aaogaina (energy efficient).
Ripoti fa'aletausaga 2016/17 i le Palemene	2	Ausia	Sa tu'uina atu le ripoti fa'aletausaga 2016/17 a lenei vaega mo le Palemene i le vaega o Auaunaga Lautele a le Matagaluega mo le tu'ufa'atasia o le ripoti a le Matagaluega atoa.
O le gaosia o le kasa ola (biogas) mai i otaota o manu ma la'au mo le fa'aaogaina e le mamalu o le atunu'u.	2	Ausia	<ol style="list-style-type: none"> 1. Tatalaina le fa'aaogaina o le kasa ola e le maota o le Fa'afeagaiga EFKS Vaitele ia Novema 2017; 2. Fa'aaauu pea galuega mo le gaosia o le kasa ola i Piu Falealili. 3. O le poloketi o le IMPRESS o le a fa'atupeina nisi o galuega e gaosia ai le kasa ola mai i otaota o la'au ma manu i Sa'asa'ai Savai'i ma Salua Manono.
Fa'alauiloaina o le Malosi'aga Fa'afouina ma isi ona vaega	2	Ausia	O le fa'amanatuina o le Aso mo Malosi'aga Fa'apitoa sa faia lea i le aso 29 Novema 2017. O lo'o iai foi polokalame fa'alauiloa i luga o le televise faapea nusipepa mo le fanau a'oga.

Galuega Faatino 1: Vaega o Fesootaiga ma Faamatalaga Faatekonolosi Faaneionapo

“Ia ia tuuina atu i se tulaga atoatoa, faafaigofeina, ausia o tulaga maoae o faamatalaga faa-tekonolosi”

Faailo mo le Tausaga Faa-le-tupe 2017/18

Tulaga Ausia:	Faataua:
<p>Vaega o Tekonolosi ma Faamataga.</p>	<p>Vaega o Tekonolosi:</p> <ul style="list-style-type: none"> • Sa i ai ni aafiaga tele i fesootaiga tau imeli, ona o le le maua o tusitusiga (imeli) ma le fesuisuiiai e le aufaigaluega o igoa faalilolilo (passwords) • Faatinoina o galuega faaauau mo masini fitoitonu mo le ofisa e 15, ma le 20 masini o loo i le Ofisa o vaaitau, atoa ai ma le masini mo faamaumauga o kopi o faamatalaga i Vailima. • Faaauau pea le lagolagoina ma le tausia lelei o masini i vaega e 12 (MNRE remote sites) a le matagaluega i Upolu & Savaii e ala atu i fesootaiga i le Bluesky ma le SNBH a le malo. • Faaauau pea galuega faatino mo le faaleleia o masini komepiuta e 280+ o loo faaogaina nei e le matagaluega. • Faaauau pea galuega faatino mo le faaleleia o masini lolomi (printers) e tusa ma le 30+ o loo faaogaina nei ele ofisa.. • Faaauau pea galuega faatino mo le faaleleia o le alaleo leitio mo faalavelave faafuasei (ERN/ESN) i Samoa. <p>Vaega o faamatalaga faa-neionapo:</p> <ul style="list-style-type: none"> • Faaauau pea galuega faatino mo le faaleleia & faaatoatoaina o faamatalaga tuufaatasi mo le MNRE. • Faatinoina ma le lagolagoina o le fesootaiga o faamatalaga tuufaatasi mai konesale ma nisi o tauaveina poloketi. • Daily monitoring of all the systems backup <p>Maea Faatinoina:</p> <ul style="list-style-type: none"> • Auiliili ma faamautuina o mataupu faatino ma aiaiga faatulafonoina faa-Tekonolosi mo le 2017 (Policies). • Faatinoina fesootaiga mo le ofisa o le Folesi i Vaipouli e ala i laina ualesi. • Faagaioia o fesootaiga tau Initaneti e ala i le sootaga ma le (fibre) a le Bluesky ae faamuta le auunaga a le CSL ina ia faaitiitia ai tupe totogi. Faamautu fesootaiga ma isi vaega e lima (5) o le MNRE e ala i le .. a le malo (SNBH) • Faafou ma suia le polokalame faatonutonu mo masini aemaise le masini mo le faasinomaga o ala o fesootaiga faa-tekonolosi • Faafou masini mo tusitusiga faa-tekonolosi (Email server) atoa ai ma le upega tafailagi faatinoina i totonu o le lotoifale o le MNRE. • Maea faatinoina le faaleleia o masini ma fesootaiga sa aafia i le afa o Gita mo le Leitio mo faalavelave faafuasei ma sailini. (ERN/ESN)
<p>Polokalame Tau Atina'e o le RIO - Galuega Faatino 2: Faailoaina Lautele – siitiaina o faamatalaga pule-faatasi</p>	<p>Galuega faaauau:</p> <ul style="list-style-type: none"> • Faatinoina o galuega faaauau ma le faaatoatoaina o Faamatalaga Tuufatasia (DKIF system) mo le kuata. • Tuuina atu ma faailoa ripoti mo le kuata o faamatalaga tuufatasia uma i le o loo nafa ma vaaia le poloketi (project Manager) <p>Maea Faatinoina:</p> <ul style="list-style-type: none"> • Maea nisi o aooga mo le faatinoina e ala i le malamalama i faamatalaga, faamaumauina o ia faamatalaga aemaise le faagaioioina mo le malamalama lautele e nisi o le aufaigaluega ma konesale mo paaga a le MNRE. • Maea le tuu-faatasia o faamaumauga tusitusia (manual) mo le DKIF system. • Faatinoina le vaega e teuina ai kopi mo lea auunaga. (backup)

Galuega Faatino 2: Lagolago i le Minisita

“Fautuaga mo Minista I faiga faavae I mataupu tau Punaoa Faalenatura, Eleele, Fuafuaaga ma Galuega I le Taulaga, Pulega ma le Siosiomaga”

Galuega Faatino:

- Iloilo, faasoa ma faamaumau talosaga tusitusia ma telefoni a le Minisita
- Faatulagaina o taimi o feiloaiga ma le Minisita
- Tapena ma faatulaga fefasagaiga a le Minisita ma le Ofisa Sili o Pulega, e talanoaina ai mataupu o le galuega faalesiosiomaga
- Faatulaga Fonotaga o Komiti a le Minisita
- Faasoa ma Iloilo i latou o faatoa atu e fia vaai le Minisita
- Faavasega ma faamautu faamaumauga ma faamatalaga o galuega i le tausaga
- Tapena pepa mo le Kapeneta mo le silafia a le Minisita
- Tapena malaga faalotoifale a le Minisita ma ana asiasiga
- Tapena faamaumauga talafeagai a le Minisita mo ana valaaulia faapitoa.
- Tapena malaga a le Minisita i fonotaga Faaminisita faapea Koneferenisi o Atunuu auai i lalo o le Feagaiga Faavaomalo.
- Fonotaga Faaleminisita, Koneferenisi faatasi ai ma Fonotaga a Laulauafono Faapitoa.
- Tapena pepa o faamatalaga o mataupu moomia I lea taimi ma lea taimi
- Vaaia lelei ma faautu le ofisa.



Fonotaga i Fiti-Tapenaga o le Koneferenisi 23 o Suiga o le Tau 2017



Fonotaga Faava-o-Malo (UNCCD-COP23) (Siamani, 6-17 Novema 2017)



Fonotaga IonaOno GEF (Vietenama 23-28 Iuni 2018)

Siata 1: Aofaiga o Fonotaga i Atunuu e Mamao

Aofaiga o Fonotaga ma le Ofisa Sili o Pulega ma le Pulega	36
Aofaiga o Fonotaga a le Pulega (Board Meetings)	15
Aofaiga o Fonotaga Faava-o-Malo/Koneferenisi na auai atu iai le Minisita	12
Aofaiga o Polokalame faapitoa na tatalaina e le Afioga Minisita	12



Fonotaga Faava-o-Malo (UNCCD-COP23 Blue Carbon Reception and Exhibition) (Siamani; 6-17 Novema 2017)

Fua o le Faatinoga o Galuega ma Tapula'a Faatulagaina

Fua Fa'atatau o Galuega Faatino	Fa'amatalaga Faa-va'e (Tausaga)	Tapula'a Fa'atulagaina	Faamatalaga
Pasene o le faamalieina o le Afioga I le Minisita I galuega faatino a le Matagaluega mo le lagolagoina o lona ofisa	100%	Ausia	Tuuina atu pea le lagolagosua masani a le Matagaluega i le Minisita i soo se vaega moomia
Aofaiga o asiasiga ale Afioga I le Minisita mo le asia o atinae o punaoa faanatura ma le siosiomaga	26	Ausia	2 Asiasiga a le Komiti Faufautua Savaii & Upolu) Fonotaga i masina taitasi

Galuega Faatino 3: Vaega Pulega o Eleele ma Fanua

“Pulea, vaaia ma puipua elele ma punaoa mai elele i se tulaga fa’aaauu”

Taunuuga O Galuega 2017/ 2018

Soāvaega 3.1: Vaega e Puleaina Eleele Faaleaganu’u

Siata 1 : Tupe Maua mai le 5% Komisi a le Malo

Tausaga 2016		Tausaga 2017	
Masina	Tupe Maua	Masina	Tupe Maua
Iulai 2015	14,760.57	Iulai 2017	18,629.61
Aukuso 2016	6,681.37	Aukuso 2017	5,707.31
Setema 2016	3,674.71	Setema 2017	14,423.22
Oketopa 2016	4,565.03	Oketopa 2017	5,017.16
Novema 2016	5,359.76	Novema 2017	5,716.41
Tesama 2016	2,996.18	Tesama 2017	2,117.50
Aofaiga	\$ 38,037.62	Aofaiga	\$ 51,611.21
Tausaga 2017		Tausaga 2018	
Masina	Tupe Maua	Masina	Tupe Maua
Ianuari 2017	4,349.93	Ianuari 2018	2,871.55
Fepuari 2017	3,240.34	Fepuari 2018	3,455.28
Mati 2017	3,134.51	Mati 2018	1,913.12
Aperila 2017	1,196.41	Aperila 2018	14,406.38
Me 2017	2,665.41	Me 2018	1,337.78
Iuni 2017	2,729.96	Iuni 2018	1,281.27
Aofaiga	\$ 18,657.96	Aofaiga	\$25,265.38

Siata 2: Lisi fou

Ituaiga Lisi	2017-2018		
	Savaii	Upolu	Total
Malo/ Faalapotoga	1	1	2
Lotu	1	7	8
Faletalimalo	0	2	2
Kamupani	4	4	8
Aofaiga	6	14	20

Soāvaega 3.3 Vaega e Puleaina Atinaeina O Eleele

Siata 5: Tupe Maua mai Talosaga Eli Oneone

Masina	TULAGA O PISINISI				TAGATA TAITOATASI				AOFAIGA Tausaga Faaletupe	
	# Pemita Faamatu		Tupe Maua		# Pemita Faamatu		Tupe Maua		FY 16 -17	FY 17 -18
	FY 16 -17	FY 17 -18	FY 16 -17	FY 17 -18	FY 16 -17	FY 17 -18	FY 16 -17	FY 17 -18		
Iulai	3	3	7860.00	8000.00	2	6	45.00	210.00	7905.00	8210.00
Aukuso	0	0	0.00	0.00	5	7	375.00	330.00	375.00	330.00
Setema	1	4	1680.00	5980.00	3	4	375.00	150.00	2055.00	6130.00
Oketopa	0	0	0.00	0.00	1	3	250.00	425.00	250.00	425.00
Novema	1	0	1680.00	0.00	3	6	110.00	250.00	1790.00	250.00
Tesema	0	2	0.00	10000.00	0	1	0.00	100.00	0.00	10100.00
Ianuari	0	0	0.00	0.00	0	0	0.00	0.00	2645.00	0.00
Fepurai	1	0	1680.00	0.00	1	1	20.00	1500.00	1700.00	1500.00
Mati	1	2	5000.00	6000.00	4	1	160.00	30.00	5160.00	6030.00
Apreila	0	0	0.00	0.00	4	0	235.00	0.00	235.00	0.00
Me	0	0	0.00	0.00	3	1	250.00	30.00	250.00	30.00
Iuni	1	0	1660.00	0.00	1	2	25.00	270.00	1685.00	270.00
Aofaiga	7	11	\$19560.00	\$29980.00	27	32	\$1705.00	\$7090.00	\$21265.00	\$33275.00

E 11 pemita faataga aloaia sa faamatuina atu mo le eliina o le oneone e Kamupani ma le Au-fai-pisinisi ae 32 pemita sa faamatuina atu mo le mamalu lautele o le atunuu mo galuega faalelei aemaise o le atinae o aiga. Sa maitauina sina faasiliga laititi i le tupe sa aoina mai i totonu o lena Tausaga Faaletupe 2017-2018 I galuega Tau Eli Oneone

Soāvaega 3.2: Vaega e Puleaina Eleele a le Malo

Siata 3: Tupe Maua mai le Lisina o Eleele a le Malo

Aotelega	Aofaiga
Aliesa	\$344,640.70
Tanmalala	\$42,487.00
Miscellaneous	\$1,774,435.82
Reclamation	\$127,030.00
Saleloga	\$24,500.00
Nuu	\$1475.00
Toomatagi	\$250.00
Afiamalu	\$8635.00
Tiavi	\$898.00
Laloanea	\$9100.00
Motootua	\$200.00
Apia Park	\$4,000.00
Isi Tupe Maua (Tender etc)	\$930.00
Galuega Faapepaina	\$1500.00
Aofaiga	\$2,340,081.52

Siata 4: Tupe Maua mai Fanua Tanu

Nofoaga	Tupe Maua
Tafaigata	\$ 19,700.00
Vailele	\$ 10,800.00
Magiagi	\$ 300.00
Tufuiopa	\$ 300.00
Aofaiga O Tupe Maua	\$ 31,100.00

Siata 6: Tupe maua mai i Talosaga o Tanu

Masina	Talosaga		Tupe Maua	
	2016 - 2017	2017- 2018	2016 - 2017	2017- 2018
Iulai	1	1	500.00	500.00
Aukuso	0	1	0.00	500.00
Setema	1	0	500.00	0.00
Oketopa	1	0	500.00	0.00
Novema	0	1	0.00	500.00
Tesema	0	0	0.00	0.00
Ianuari	1	0	500.00	0.00
Fepurai	1	1	500.00	500.00
Mati	0	1	0.00	500.00
Aperila	1	1	500.00	500.00
Me	0	1	0.00	500.00
Iuni	0	1	0.00	500.00
Aofaiga	6	8	\$3000.00	\$4000.00

O Talosaga mo Pemitā e tanumia ai le Sami (gataifale) e tusa ma le 8 talosaga sa faatoai mai ma maua ai sina faasiliga laititi mai Tupe sa aoina mai I pemitā sa faamatuuina atu mo galuega tau tanumia o le Sami I le Tausaga Faaletupe 2017 - 2018

Siata 7: Numera o Pemitā sa Faamatu'uina mo le Tausaga Faaletupe 2016-2017 e faatusatusa i le Tausaga Faaletupe 2017-2018

Masina	Pisinisi Fefaataua'i i Elele o le Malo			
	# of Pemitā		Tupe Maua	
	2016 - 2017	2017 - 2018	2016 - 2017	2017 - 2018
Iulai	6	1	150.00	100.00
Aukuso	7	2	1256.00	70.00
Setema	3	9	30.00	2540.00
Oketopa	10	11	1990.00	280.00
Novema	5	18	700.00	2405.00
Tesema	2	16	110.00	1310.00
Ianuari	1	5	60.00	920.00
Fepurai	0	2	0.00	110.00
Mati	10	5	1190.00	560.00
Aperila	2	4	20.00	510.00
Me	18	6	2295.00	620.00
Iuni	2	9	462.00	1520.00
Aofaiga	66	88	\$8263.00	\$10000.00

Soāvaega 3.4 Vaega e Resitalaina Fanua

Siata 8: O le Siata i lalo o loo faailoa mai ai le eseese o Tupe Maua i Tausaga Faaletupe 2016-2017 ma le 2017-2018

	Pepa Lesitala Faaletulafono	Talosaga 2017/2018	Le Ausia 2016/2017	Aofaiga	Resistala 2017/2018	Faale aogaina	Le Ausia 2017/2018	Faale aogaina	Aofaiga
1	Faaliliuina o Pule o Fanua	848	21	869	838	14	17	8	857
2	Nonogatupe (Mokesi)	709	22	731	710	8	13	5	862
3	Faamamaina o Nonogatupe	560	1	561	558	3	0	1	632
4	Suiga i Nonogatupe	87	1	88	86	0	2	1	149
5	Faamauina o Pule Tausi Mavaega	90	5	95	90	1	4	2	106
6	Taofiga	11	1	12	9	2	1	2	54
7	Aveesea o Taofiga	57	5	62	53	1	8	0	21
8	Lisi o Fanua Faaleaganuu	30	0	30	30	0	0	0	5
9	Lisi o Fanua a le Malo	2	0	2	0	0	2	0	18
10	Lisi o Fanua Umia Sa'oloto	8	0	8	8	0	0	0	63
11	Suiga i Lisi	22	0	22	22	0	0	2	5
12	Faamutaina o Lisi	55	0	55	55	0	0	1	14
13	Poloaiga a le Faamasinoga	7	2	9	7	2	0	0	4
14	Suiga i Faamaumaga o Pule ma Aia i Fanua	11	9	20	0	3	17	1	13
15	Malosiaga o le Faamatuuina atu	18	1	19	15	1	3	0	69
16	Faamutaina o Malosiaga o le Faamatuuina atu	3	1	4	2	1	1	2	5
17	Aiaiga Faatulagaina	19	1	20	17	3	0	0	3
18	Faaleaogaina o Aiaiga	73	3	76	75	1	0		
19	O isi Pepa Faale-Tulafono	2	0	2	0	1	1		
20	Toe Lisiina Atu	4	0	4	4	0	0		
	Aofaiga	2616	73	2689	2579	41	69	25	2880

Siata 9: Auaunaga Faalotoifale a le Vaega o Lesitala 2017/2018

AUAUNAGA		TALOSAGAINA
1	Faaleaogaina o Faamaumauga	17
2	Suiga o Numera o Fanua	205
3	Aveesea o Nonogatupe/Mokesi	35
4	Faaleaogaina o Nisi Vaega	7
5	Suiga o Ituaiga o Fanua	4
6	Fanua a le Malo ua faafesui (Transfer)	15
7	Faaliliuina i tulaga Faakomepiuta	48
8	Faasaoga i Faamaumauga	295
9	Faaleaogaina o Faiga le Talafeagai	96
10	Lesitalaina o Vaevaega Fou o Fanua	1050
11	Faaleaogaina o Taofiga ua maea Aso	12
12	Faamutaina o Lisi i Fanua a le Malo	4
13	Faamauiina o Aia Tatau e Uia ai Fanua	2
14	Faamauiina o Faamaumauga taua	25
15	Faamauiina o Poloaiiga e aveina ai Fanua	1
16	Aveeseina o Poloaiiga a le Faamasinoga	1
	Aofaiga	1817

Soāvaega 3.5: Vaega e Fuafuaina Tau O Elele Ma Aseta

Siata 10: Galuega Fuafanua ma Tupe Maua

Galuega Fuafanua	Aofaiga	Tupe Maua
Tagata Taitoatasi	64	28,550.00
Fanua na Fuaina ma le totogi	5	5,500.00
Galuega Faapitoa Faatonuina e le Pulega (Land Board request)	8	Galuega na Faatonuina
Fautuaga na tuuina atu i isi Faalapotopotoga	6	3,250.00
Isi Faamatalaga- APC – Fuafanua na Resitalaina (e le aofia ai Fuafanua a le Malo)	4	1,000.00
Aofaiga	83	\$38,300.00

Siata 11: O se ata faataatia lea o galuega fai ma tupe maua mai galuega ole fuafuaina o tau o elele ma aseta

Galuega Faatino mo:	Aofaiga o Galuega	Aofaiga o Tupe Maua
Ofisa Tuumaoti/ Tagata lautele	5339	\$26,695.00
Fautuaga ile Komiti Faatino o Elele	2756	\$13,780.00
Aofaiga	8095	\$40,475.00

Siata 12: Galuega Faatino mo Tiute o Elele ma Tupe Maua

Faaliliuina o Pepa o Fanua mai:	Aofaiga o Galuega	Aofaiga o Tupe Maua
Ofisa o Loia/Tagata taitoatasi	792	\$2,249,362.00

Fua o le Faatinoga o Galuega ma Tapula'a Fa'atulagaina

Fua Fa'atatau o Galuega Faatino	Fa'amatalaga Faavae (Tausaga)	Tapula'a Fa'atulagaina	Faamatalaga
Aofaiga o talosaga uma na tuuina mai mo fanua lisi, fanua aveina mo le manuia lautele o tagata Samoa ma tanu na mafai ona pasia e le Komiti o Elele.	220	Le Ausia	82 talosaga na tuuina mai mo elele e fia lisiina <ul style="list-style-type: none"> 59 talosaga na tuuina atu i le Komisi o Elele mo le pasiaina 4 talosaga mo elele e toe fia tanuina na faamauiina ma taliaina 59 elele o loo faaaogaina e le mamalu lautele o le atunuu, e 5 foi elele o loo talia se faaiuga a le Komisi
Aofaigao talosaga mo le fuafuaina o tau o fanua ma aseta ua mafai ona faatinoina ma faamaonia	100	Le Ausia	83 fanua na fuaina <ul style="list-style-type: none"> 64 fanua o tagata taitoatasi 5 fanua e faatau 8 fanua na talosagaina e le Komisi o Elele 6 fanua o le Malo ma Faalapotopotoga.
Aofaigao Pepa faa-le-tulafono na tuuina mai ua maea ona resitala ma pasiaina e tusa ai ma aiaiga i lalo o le Tulafono o le Faamauiina o Pule o Fanua 2008.	2000	Ausia	2616 talosaga na resitalaina, <ul style="list-style-type: none"> 2579 talosaga na taliaina ma resitalaina 37 e lei faamaonia ona e le o atoatoa le talosaga
Aofaigao Pepa faa-le-tulafono na tuuina mai ua maea ona resitala ma pasiaina e tusa ai ma aiaiga i lalo o le Tulafono o le Faamauiina o Pule o Fanua 2008.	5	Ausia	11 talosaga na oo mai i le Matagaluega: <ul style="list-style-type: none"> 5 na taliaina 6 talosaga na teenate
Aofaiga o mo poloka o tuugamau ua tufatufaina	60	Ausia	44- Tafaigata 20- Vailele 2 - Maagiagi 3 Tufuiopa

Galuega mo le toe fausiaina o laufanua ua faaleagaina e faaoagina ai auala gafatauli- maina	5 pilots	Ausia	<p>7 faalapopotoga/vaega na latou faaaogaina le tomai na faasoaina atu e le Poloketi a le SMSMCL.</p> <p>2 Taiala o Fuafuaga faataatia mo Atinae Gafataulimaina o Eleele ua sainia mo Safaatoa and Uafato;</p> <p>3 Taiala o Fuafuaga faataatia mo Atinae Gafataulimaina o Eleele mo Samusu, Samamea ma Apolima (mo le faamaeaina)</p> <p>6 Mafutaga faatalanoa ua maea faatino ma Aopo, Falealupo, Salani, Fogasavaii, Tafuatai and Samataitai mo le fausiaina o ni Fuafuaga faataatitia mo Atinae Gafataulimaina.</p> <p>2 Taiala mo le pulea gafataulimaina o vaega taua o loo maopoopo ai le Ola faalenatura o manu ma laau (Key Biodiversity Areas-KBA) ua maea fausia mo Tiavea ma Uafato.</p> <p>E silia ma le 10 Taiala o Fuafuaga mo Atinae Gafataulimaina i Nuu ma alalafaga (Sustainable Development Village Plans-SDVPs) ua maea ona fausia i lalo o galuega faakonekarate ma le Faalapopotoga Tumaoti o le Siosiomaga Society Incorporated (OLSSI).</p>
Aofaiga o talosaga mo le faailoga tusi o tau o fanua ua taliaina ma faamaonia.	400	Ausia	792 talsoaga na tuuina mai mo faailoga tusi
Aofaigao talosaga tuuina mai mo le eliina o le onene, palapala, tanumia o le sami ma talosaga mo le faaaogaina o elele o le Malo mo faailoilo, laupapa faalauiloa ma pisinisi laiti ua talia ma faamaonia.	170	Le Ausia	<p>29 - Eleele Eli8 - Eleele Tanu</p> <p>88- Faleaiga</p> <p>1- Laupapa faailoilo</p> <p>126 ia talosaga na tuuina mai-</p>
Aofaigao talosaga mo le faaaogaina o fanua faaleaganuu ua faagai o ma pasia	20	Ausia	E 20 talosaga mo lisi fou na taulimaina e le Matagaluega i totonu o lenei Tausaga Faaletupe 2017/18. E ui lava o lea na ausia le numera sa fuafuaina mo lenei tausaga peitai ane e tele i latou na faaseseina i faamatalaga ma faasalaulauga a le SSIG, e pei ona iai le Afioga o Salailua ma le latou faaiuga e le taliaina ona lisiina atu a latou eleele i soo se auala.
Aofaiga o aoaoga faalauiloa mo le lisina atu o fanua faaleaganuu mo le faatinoina o pisinisi	5	Le Ausia	E 2 faalauiloa na mafai ona faatinoina i lenei tausaga, peitai o isi faalauiloa e 3 na fuafuaina e le'i mafai ona faataunuuina o tulaga o loe Tulafono o loo toe iloiloaina nei e lei pasia lava e le Palemene.
Aofaiga o aoaoga faalauiloa mo le silafia o le mamalu lautele o le atunuu I le faaaoga gafataulimaina o elele	12	Ausia	<p>O le aso 21-25 o Me 2018 na faamanatuina ai le Vaiaso mo Eleele ma Palapala mo le taimi muamua, ma ua ausia ai foi le manulauti o alafua ma taiala o galuega faavaomalo (National Action Plan) e pei ona taoto mai mo fuafuaga o le mataituina lelei o Eleele ma palapala, ae le gata i lea o le faailoaina foi o auala e foia ai le faaleagaina o le elele(land degradation and drought issues (LDD)).</p> <p>E tele nisi faalauiloa sa faatinoina mo le silafia lautele o le atunuu, mo le malupuipua pea o le elele na faaaogaina ai soo se ala-leo (TV, leitio, nusipepa ma upega tafailagi).</p>

Galuega Faatino 4: Vaega Sooupu/ Tomai Faapitoa

“Saunia o auunaga faapitoa mo le faaleleia o le atinae’ina o le siosiomaga ma punaoa ploa faanatura”

Taunuuga O Galuega 2017/ 2018

Soāvaega 4.1- Fuaina O Fanua.

O galuega faatino e aofia ai so’o se ituaiga galuega faa-fanua mo le Malo o Samoa o loo manaomia mai i soo se taimi e ala mai le Komiti o Elelee (Land Board), isi Vaega o le Matagaluega faapea ma galuega ua faamaonia e le Minisita ma le Pule Sili.

O lenei foi vaega e nafa ma le asiasiga ma le siakiina o galuega e manaomia e le Matagaluega o faapea galuega o loo faatino e fuafanua tu-maoti.

Fuataga Autu.(Geodetic Control Network)

O le vaega foi lenei e nafa ma le fausiaina, vaaia ma le faaleleia o le fuataga autu i totonu o Samoa. O lenei fuataga autu e aofia ai faamatalaga e faasino i lana umi faataatia (horizontal) ma lana maualuga(vertical). O le auivi faavae mautu lea o galuega faa-fuafanua i Samoa. Talu ai ona o le manaomia tele o isi galuega, ua laititi ai se pasene o fuataga autu ua maea i lenei tausaga faa-le-tupe.

Sailiiliga Faa-saienisi i Masini Fuafanua

E lua (2) ni masina “Global Navigation Satellite System”(GNSS) na faatuina i Faleolo ma le malae vaalele i Fagalii lea sa lauiloa i le CGPS (Continuous Global Position System Stations) mo sailiiliga faa-saienisi. O le tasi foi lea matafaioi a lenei vaega o le siakiina, vaaia ma le faaleleia o nei masina e lua.

O le masini i Fagalii e tulimatai ai le fesuisuiaiga o le tau ma le siisii o le sami i nofoaga eseese. O loo mafai ona faatinoina nei galuega mai le fesoasoani a le malo Ausetalia (AusAid) faatasi ai ma le malo Samoa.

Ae o le masini i Faleolo na faatuina i le 1996 ma amataina e le poloketi a le Iunivesete o Hawaii o loo galulue faatasi ai ma le Iunivesete o Suesuega Faasaienisi o Niu Sila faapea le malo Samoa. Lenei masina e tulimatai ai le feseetaiga o elelee Saute i Sisifo o le Pasifika. O faamaumauga o loo maua mai i nei masini o loo tuuina atu i Niu Sila mo ripoti aemaise le faia o faaiuga talafeagai.

Fa’amatuuina atu o Laisene Fuafanua ma Tusi Faamaonia mo Galuega Faa-le Tausaga.

O le nei Tausaga Faa-Le-Tupe ua tuuina atu tusi o galuega faa-le-tausaga e fitu (7) i Fuafanua Tumaoti, ae tasi (1) na tuuina atu i le fuafanua a le Malosiaga Faaletise (EPC) ma le tolu (3) na tuuina atu i fuafanua o lo’o galulue i totonu o le Matagaluega.

Galuega Fa’atino

Ua maea faatino uma galuega sa tuuina mai vaega o le Matagaluega ma Ofisa o le Malo i taimi faatulagaina mo lenei tausaga faa-le-tupe. O lenei auunaga o loo faatino e tusa ma le taiala (Survey Acts 2010\Regulations 2011) ma tulafono faatonutonu a le Matagaluega e limataitaina ai galuega.

Galuega Faatino	Tulaga o Galuega	Aofaiga o fanua	Tuufaatasia le tele o fanua (hectares)
Toe faamautinoa o tuaoi ua maea ona fuaina (Redefinition Survey).	5 galuega sa faatoai mai, 5 ua maea	9 fanua	18.8918ha
Fuataga o le vae-vaeina o fanua.	7 galuega sa faatoai mai, 6 ua maea ma le 1 o lo’o fa’aauiina.	27 fanua	23.6748ha
Suesueina ma le asiasia o fuataga e moomia.	1 galuega sa faatoai mai, 1 ua maea.		
Faia o pine faafuafanua e faaoga ai le GPS	13 galuega sa faatoai mai, 13 ua maea	26 pine	
Fuataga mai le Ofisa Fanua ma Suafa	1 galuega sa faatoai ma ua maea foi.		
Ata faafuafanua ua tuufaatasia mai isi faamaumauga faafuafanua.	2 galuega sa faatoai mai, 2 ua maea.		

Soāvaega 4.2 - Siaki’ina O Le Sao Lelei O Fuataga O Fanua Ma Le Tuufaatasia O Faamaumauga O Ata O Fuataga.

Faatinoina o galuega mo le lelei o tagata uma e al alea i le faalelei atoatoa o le auunaga mo le resitaraina o fanua aemaise le galule faatasi ma le tele o vaega le o le Matagaluega e ala i faamaumauga faapitoa.Faasoaina o api mo galuega faa-fuafanua, faapea le siakiina o le sa’o lelei o ata o fuataga o elelele ua vaevaeina ma o latou tuaoi. e le gata i lea o le faamauina ma le tuufaatasia o ata uma o fanua taitasi i faamaumauga faa-komepiuta e faaogaina ai le tomai faa-ona-po nei.

Soāvaega 4.3- Vaega E Tapenaina Ata Ma Faafanua Mai Faamaumauga Faapitoa (Spatial Information).

Lelei ma sa’o atoatoa o faamaumauga mo faafanua.

Vaega 1. Galuega faatino.

- Saunia o faafanua mai ata vaalele ma satellite pueina mamao. (Imagery & aerial photo)
- Vaaia ma le faatonutonuina o faamaumauga e tuuina atu ai faamaumauga i isi vaega e moomia mo le saogalemua ma le malu puipua faale tulafono o faamatalaga tau faafanua.
- Galulue ma isi vaega o le Matagaluega ma le mamalu o le atunuu e moomia le faiga faapaaga mo le tapenaina o faafanua mo atinae aemaise polokalame faaauu e tusa o fesuisuiaiga o le tau. (GIS Mapping & Climate Change Adaptation)
- Faaauu galuega mo le aoina o faamaumauga ma le teuina i auala faaona ponei e faauu ai le aoga ma lona moomia.
- Tapenaina o ata faafanua mo galuega faaauu a le Komiti Faatino o Igoa Faafanua o Nofoaga i Samoa ma galulue faatasi ma le LTA mo le faalauiloina o igoa i auala ua maea faia iai faaiuga a le Komiti.
- Tapena ata faafanua mo le faailoa o atinae tetele ma

fua fuaga alualu mamao a le Malo o Samoa (development and infrastructure)

- Galulue faapaga ma le Univesite o Samoa e tapena faafanua o vaega taua o le tala faasolopito o Samoa
- Faaauau le tapenaina o ata faafanua faakomipiuta mo le saunia o faafanua o laufanua o le atunuu.
- Tapena faafanua mo faaiuga fai a le Faamasinoga o Fanua ma Suafa e faigofie ai ona faatino le tonu ma le sao o se finagalo o le Faamasinoga.
- Faaauau ona tapena faafanua mo poloketi e faaoga ai GPS/GIS e faailoa ai le sao o faamaumauga mai lea taimi i lea taimi.
- Tapenaina o faafanua mo Faiga Palota i le lumanai ma suiga mai le Komiti ma le Ofisa o Faiga Palota

Vaega II Galuega Faatino.

- 100% o faafanua ua maea tapenaina e tali atu ai i manaoaga ma Talosaga (faafanua o laufanua o Samoa, ata vaalele mo fesuiaga ma faaiuga fai, faafanua e faailoa ai tuaoi i luga o ata pue mamao mai vaalele ma ata satellite)
- E 14 talosaga mo maliega na tapenaina mo le faamatuu atu o faamaumauga (LA) e 8 maliega ua faamaonia ma tuuina atu.
- 100%- Galuega faaaauau mo le tapenaina o ata faafanua e faaaogaina ai masini komepiuta. (GIS/GPS)
- 100% Faafanua ua maea tapenaina mo igoa o auala ua maea ona faaiugafonoina e le Komiti Faatino o Igoa Faafanua o Samoa (Spatial Information Agency Act 2010).
- 100% Faafanua mo faamaumauga o galuega faaaauau ma poloketi i le Matagaluega ma paaga mai fafo.
- 100% - Fesoasoani i le Vaega o le Vaomatua mo le faailoa o nisi galuega faavaomatua faapea ata faafanua e faailoa vaega mo le tuuina atu o laisene e taina mo le laupapa.
- Faaauau galuega mo poloketi e le gata i le Matagaluega ae faapea foi isi auaunaga e moomia ai le faaogaina o ata faafanua.
- O loo faaaauau pea galuega mo le tapenaina o faafanua o Samoa (topography) mai ata fou sa pueina i le tausaga 2015 (LiDAR)
- Tapenaina ata o faafanua mo iuga o Faamasinoga o Fanua ma Suafa (MNRE/MJCA)
- Tapena faafanua mo feutanaiga faava o malo mo ogasami o sone saoloto o Samoa ma atunuu tuaoi. (exclusive economic zone)
- Faafanua mo Tulafono o Faiga Palota (propose amendment)

Vaega III Aotelega

- Mataituina ma le vaia lelei o faamaumauga faapitoa mo le fausia ma le tapenaina o ata faafanua (Spatial Information Agency 2010)
- Faaauau le faaogaina o faamaumauga mai ata pue mamao i le vateatea (LiDAR 2015) e gaosia ai faafanua i lona tulaga mauuluga. (update)
- Ata faafanua o auala ua maea faaiugafonoina e le Komiti Faatino o Igoa Faa-Fanua, 33 auala ua faamaonia e le Komiti Faatino, ua maea foi ona tapena faafanua, o loo faagasolo foi le galuega faatino a le LTA mo faailoilo e faailoa ai auala ua faaiugafonoina (signs)
- Toe asia le faafanua o sone saoloto o ogasami o Samoa mai le ata vaalele pue mamao (LiDAR 2015)
- Fonotaga ma Aoaoga.
- 17th. Pacific Island Countries Advanced Article 76 (UNCLOS and Maritime. Sydney University, Australia

(Ofisa Puleaoga & Ofisa Sinia Vaega o Faafanua)

- 18th Pacific Island Countries Advanced Article 76 (UNCLOS and Maritime. Sydney University, Australia (Ofisa Sinia Vaega o Faafanua)
- Toe tapenaina o faafanua mo ogasami mo sone saoloto o Samoa, SOPAC/SPC, Suva Fiji (Ofisa Sinia, Vaega o Faafanua)
- 2 Alii Ofisa, Vaega o Faafanua na auai atu i Fiti i se aoaoga e tapena ai faafanua o minerale mai le elelee mo le 2 vaiaso.
- Ausia galuega faatulagaina mo le Tausaga Faaletupe 2017/2018, maitauina foi le tele o paaga e le gata i le mamalu o le atunuu ae faapea foi faalapopotoga mai fafo ua moomia le auaunaga aua faaiuga fai o atinae i totonu o le atunuu.
- Asiaia o auala ma tapena faafanua mo le fonotaga a le Komiti Faatino (GNB).
- Faatoateleina fanau aoga e manomia lenei auaunaga o faafanua ma ata vaalele/ata satellite mo suesuega i le tamaoaga ma le afaina o atinae mai fesuiaga o le tau. (Case study/Research)
- Maitauina le toatele ua latou faaogaina lenei auaunaga o Vaega e tapenaina ata faafanua mo le faailoa o suiga o laufanua mai lea taimi i lea taimi faapea foi atinae tetele a le malo o Samoa mo le manuia lautele o le atunuu ae maise fesuiaga ogaoga o le tau i lenei vaitaimi (Climate Change).



Fua o le Faatinoga o Galuega ma Tapula'a Fa'atulagaina

Fua Fa'atatau o Galuega Faatino	Fa'amataga Faavae (Tausaga)	Tapula'a Fa'atulagaina	Faamatalaga
Pasene o ata o fuataga mautu ua aumai ma ua faamalieina tulafono o le Fuaina o Fanua 2010 ma tulafono fatonutonu Fuaina o Fanua 2011.	90%	Ausia	Ua maea faatinoina faafanua uma na aumai i totonu mo le suesueina ma ua talia faaletulafono ma tuuina atu kopi o ata i fuafanua sei vagana nisi o faafanua na toe faafoi mo le toe faia o nisi o vaega e tatau ona faaatoatoaina lona sa'o lelei ma o se galuega e fauau pea.
Pasene faamauina mo resitara ma le kopiina o faafanua I komupiu- ta. (Digital Cadastral Database)	60%	Ausia	O faafanua uma ua maea tuuina i le ata autu aua le faaogaina e le mamalu o le atununu o loo autovaa mai le Ofisa ma ua resitaraina i le resitara o fanua e ala i le vaega o vaia Elelee.
Aofaiga o fuataga e talosagaina e le Komiti Faatino o Elelee ma le Matagaluega	6	Ausia	13 fuataga ua maea ona faatino ae 1 o loo faatali le faamaoniaga.
Aofaiga o fuataga e talosagaina e le Faamasinoga o Fanua ma Suafa ua mae'a ona faatinoina	7	Ausia	O galuega faafuafanua ua faatinoina uma a le au Fuafanua Tumaoti.
Aofaiga o suesuega faapitoa tau fuagafanua ma galuega faatino mo le siakiina o faafanua ua faamae'aina	10	Ausia	Tasi(1) suesuega faapitoa mo le tausaga faaletupe2017\2018 ae o le faamalosi o tualafono faavae ma tulafono faatonutonu mo fuataga o fanua o loo faatinoia e le vaega Siakiina ata faafuafanua.
Aofaigao faafanua e fausia mai I le tuufatasiga o faamaumauga o le lafanua ma ata vaalele ma satellite, ua mae'a ona gaosia mo tagata lautele	80	Ausia	Ona o le taua tele o le ata pu'e mamao (LiDAR 2015) ua avea ma itu e mo'omia ai le sa'o ma le manino o fa'amaumauga mo le silafia e le atunu'u e mo'omia nei fa'afanua mo galuega fa'aauau ma atina'e.
Aofaiga o faaiuga fai mo faaigoaina o auala ua mafai on faamaonia e le Komiti Faatino Mo Faaigoaina o Nofoga	50	Le Ausia	E lei ausia ona e leai ni fonotaga sa fa'ataunu'uina ona o le tele o tuatuagia sa feagai ma le Komiti
Pasene o faamatalaga I luga o faafanua fausia ma le suesueina o le siisii o le suasami ma lona aafiaga I aseta aoina mai le Lidar	30%	Ausia	Maea fa'atino fa'afanua mo fuafuaga alualu mamao i itumalo i lalo o le poloketi (PPCR) e fa'ailoa ai fa'aiuga talafeagai ma suiga o le tau i le lumanai.



Galuega Faatino 5: Vaega o Sioiomaga ma Faasao

“Puleina o Punaoa faanatura ma Sioiomaga”

Fua o le Faatinoga o Galuega ma Tapula'a Faatulagaina

Fua Fa'atatau o Galuega Faatino	Fa'amataga Faavae (Tausaga)	Tapula'a Fa'atulagaina	Faamatalaga
Aofaiga o polokalame faalauiloa ma aoaoga mo le faalateleina o silafia I vaega o le Sioiomaga ma Faasao	14	Ausia	<p>Aotelega o le aofa'i o polokalame faalauiloa ma faaleaoaoga ua ausia: Faasao i Eleele Matutu.</p> <ul style="list-style-type: none"> • Fa'atino Polokalame fa'alea'oa'oga e 15 mo le ola fa'anatura o manua ma laau o le elele matutu • Faatino polokalame fa'aleaoaoga ma polokalame fa'alauiloa e 11 i nu'u ma alafafaga uma o Samoa e fa'atatau i le fa'aaogaina o punaoa fa'alenua mo su'esu'ega ma sailiiliga ma le fa'asoaina tutusa ma le talafeagai o fa'amanuiaga e maua mai i le fa'aaogaina o ia punaoa fa'alenua • Tasi (1) polokalame fa'alea'oa'oga mo le aoina ma le tuufaatasia ma le fa'amaumauina o fa'amatalaga i meaola fa'alafua <p>Faasao o le Gataifale</p> <ul style="list-style-type: none"> • Luasefulu ma le lua (22) polokalame faaleaoaoga ma faalauiloa sa faatino mo mataupu tau i le faasao o le gataifale • Tolu (3) faasalalauga faatelevi uae'ae ma faalauiloa i luga o televise e faatatau i le taua o Malie i le sioiomaga o le sami ma punaoa o le gataifale faapea i le tamaoaiga ma le aganuu a Samoa faatasi ai foi ma lamatiaga o loo aafia ai Malie • Tasi (1) le tusi faitau mo tamaiti sa faalauiloa ma aloaia ua faaigoina “O le tafaoga a le malie o Sitū ma ana Uō” • Tolu (3) laupapa o faamatalaga sa tuufaatasia mo le alamea, laumei, tafola ma manua sa faalauiloa i le aso faapitoa o le Ola Faalenatura <p>Paka ma Fanua Faasao</p> <ul style="list-style-type: none"> • Maea faatino polokalame faaleaoaoga e 13 mo aoga ma faalapotopotoga: • (5 faalapotopotoga, 4 aoga, 3 afioaga ma le 1 sui auai o le fonotaga o le itulagi o le Pasefika). • Maea galuega faalauiloa e fesoasoani ai I polokalame suesue I meaoola ua tulaga lamatia I afioaga o Uafato, Faleaseela ma Gagaifomauga. • Maea faatino ata faa-le-aoaoga mo le polokalame aua le faaititia o meaola faalafua I Malololelei. • Maea faatino ni faatalatalanoaga mo le faalauiloa I le lalolagi o galuega fia faalelei atili mo le manulele o le Manumea I luga o le ala ata TVNZ ma le BBC News. <p>Vailaau ma Otaota Mata'utia</p> <ul style="list-style-type: none"> • Maea faatinoina polokalame faalauiloa mo le siitia o le malamalama i tulaga tau otaota Matautia mavailaau oona i le Aoga Maualalo i Neiafu • Lima (5) polokalame faalauiloa i nuu ma afioaga mo le siitia o le malamalama i le Faafoga o Otaota i Laufanua Apovai o Vaisigano (Vaega pito I luga ma le Ogototonu, Poutasi Falealii, Falelatai, ma le Vaega o Pisinisi ma le Ofisa o Tagata Tafafao mai Fafao i le Motu tele i Salafai

Aofaiga o asiasiga o galuega faakone- karate o le lalisi ma otaota suavaia	12	Ausia	<p>Vailaau ma Otaota Mata'utia</p> <ul style="list-style-type: none"> • Faatinoina o asiasiga masani e 6 mo le mataituina o le lelei faatino o galuega a le Konekarate o lo'o faamamaina le lotoa ma le nofoaga o otaota suavaia lafoai i Vaiaata, Savaii • Faatinoina o asiasiga masani e 12 mo le mataituina o le lelei faatino o galuega a le Konekarate o lo'o faamamaina le lotoa ma le nofoaga o otaota suavaia lafoai i Tafaigata • Asiasiga tulituliloa ma le mataituina o le vaaia lelei o galuega faaleleia ma le faamamaina o Fale-le-taua i Mulinuu, Sogi ma Elelele-fou <p>Pulea lelei o Otaota Malo</p> <ul style="list-style-type: none"> • Sefulu lua (12) asiasiga ma lipoti e mataituina ai le faatinoga o auaunaga mo le aoina o otaota mai i Sone e 18, faamamaina o le taulaga o Apia mai i Sone e 3, moaina o le vao mo le taulaga o Apia mai i Sone e 3, ma nofoaga e lafoai ai otaota e 2 (Vaiaata ma Tafaigata) • Iva (9) suesuega mo otaota lafoai faasolitulafono sa suesuea ma foia, 48 faasea mo konekalate ao lalisi sa asia ma foia • Tolu (3) uta auina mai mo tagapepa faatau sa iloiloaina ma faatagaina mo le faaulufaleina mai
Aofaiga o polokalame faataitai o le tuu itiitia o otaota	10	Ausia	<p>Vailaau ma Otaota Mata'utia</p> <ul style="list-style-type: none"> • Maea tuufaatasia le ripoti muamua o suesuega o le Mercury (Mekuli) i totonu o Samoa • Faaauauina pea le faatinoina o alafua mo le feaveaiina o otaota Matautia ma vailaau oona I atunuu o le Pasefika ma le lalolagi e tusa ma aiaiga o Maliliega faava o malo) <p>Pulea lelei o Otaota Malo</p> <ul style="list-style-type: none"> • Sefululua (12) asiasiga mo kalone lalisi i nofoaga faitele sa faatinoina (faalauiloaina o le tuu eseeseina o otaota) • Lua (2) aoga sa faatino ai faataitaiga mo le tuu itiitia o otaota, tuu eseeseina o otaota ma faatinoina o faapalaga

Aofaiga o suesuega ma galuega faasao mo le ola faalenatura o le sami ma laueleele I Upolu ma Savaii	15	Ausia	<p>Fa'asao i Elele Matutu.</p> <p>E 6 suesuega ma sailiiliga ua mae'a faatino e patino i:</p> <ul style="list-style-type: none"> • Pepe i Upolu ma Savai'i • ituaiga avi'ivi'i e maua i nofoaga vailalao i Samoa • Galuega tulituliloa o le maina i Vailoa • Galuega tulituliloa o le lupe palagi i Vaitele • Asiasiga o pe'a i Fasitoo-uta • Galuega tulituliloa o isumu fa'alafua i le fanua fa'asao i Malololelei <p>Paka ma Fanua Faasao</p> <ul style="list-style-type: none"> • Maea galuega tulituliloa e 6 mo maitauina o le tulaga o manulele i nofoaga faasao (2 mo Faleata, 2 mo Mauga o Vaea ma 2 mo le faasao i Malololelei). • Maea masina e 10 talu ina amatalia le galuega mo le faaititia o aafiaga o le isumu i Malololelei. <p>Faasao o le Gataifale</p> <ul style="list-style-type: none"> • Fa (4) uluai suesuega mae'a faatino: • Lua (2) suesuega mo malie – nofoaga faasao o Aleipata ma le itulalo o Falealili • Lua (2) suesuega o togatogo – Faleaseela ma Faleapuna • Tasi (1) suesuega mata'itu o amu aau mo le nofoaga faasao I Aleipata • Tasi (1) suesuega mata'itu o laumei tautu'ufua i Falealupo-tai • Galuega faaletausaga o le faailogaina ma tu'usa'oloto laumei i le vai o le Kolisi Faafaifeau i Malua. E 8 laumei sa faailogaina ma tu'usa'oloto atu i le sami • Mata'ituina masani o laumei ua saisaitia faapea laumei e maua mai e le aufaifaiva – e 7 le aofaio o laumei na lipotia ma faapea ona faailogaina ma tuusa'oloto atu i le sami • Tasi (1) le tafola sa lipotia na pa'ulia i tu'au o le Motu o Manono
Aofaiga o polokalame I le toe faaleleia o nofoaga faasao o le gataifale.	2	Ausia	<p>E fa (4) polokalme mae'a faatno i le toe faaleleia o puna'oa o le gataifale:</p> <ul style="list-style-type: none"> • galuega o le totoina o le togo i Sapapalii • galuega o le totoina o le togo ma le faamamaina o otaota i Faleaseela • Lua (2) galuega o le faatamaiaina o le alamea i Puapua ma Salimu
Galuega toe faaleleia mo le faasao I le mauga o Vaeao	10ha	Ausia	<ul style="list-style-type: none"> • O le fanua ua mafai ona toe totoina mo le vaomatua Samoa e 6.92 heta mo le Mauga o Vaea ae 1.34 heta mo le BioPark. Aotelega o fanua ua maea ona totoina e 8.26 heta. • O aafiaga o le vaomatua mai le afa o Gita ia Fepuari 2018 sa matua faaleagaina ai le togalaau I le Faasao i Vailima faapea isi fanua faasao a le malo. E tele se taimi sa faaaluina ai mo galuega faamama pe tusa o le lua masina o faatino, faatasi ai ma le toe totoina o ia vaega o laufanua ua faaleagaina i Faleata, Vailele ma Vailima
Aofaiga o faiga faavae ma taiala mo le puleaina o le ola faanatura o le siosiomaga	2	Ausia	<ul style="list-style-type: none"> • Iloiloga ma teuteuga o le Tulafono Faatonutonu o Puipuiga o Meaola o le Gataifale 2009 sa faapea ona pasia ma faamaonia ma ua iai nei Teuteuga i le Tulafono Faatonutonu o Puipuiga o Meaola o le Gataifale 2018 • Fausiaina le Fuafuaga autu fa'aletulafono mo le fa'atinoina o sailiiliga ma su'esu'ega i punaoa faalenatura ma le fa'asoaina tatau ma le talafeagai o ni fa'amanuiaga e maua mai le fa'aaogaina o ia punaoa fa'anatura. • Maea faataatia le Fuafuaga mo Galuega Tau Otaota

Galuega Faatino 6: Vaega o Pulega o Vaomatua

“Silasila mamao I le atina'eina ma le vaaia lelei o Punaoa o Vaomatua o Samoa”

Taunuuga O Galuega 2017/ 2018

Soāvaega 6.1 Pulea lelei gafataulimaina o ituaiga o vaomatua

Taunuuga Moomia /Ausia

- 106.2 heta na totoina I fanua faasao e 4 – (OLPP, Lake Lanoto'o. Mauga o Salafai and Masamasa-Falelima), Nofoga ua puipua I Vaipouli ma eleele o nuu ma afioaga I lalo o le Polokalame toto laau a le Matagaluega.
- 554.3 heta o laufanua ua maea ona totoina na faamama ma tausia lelei I fanua faasao e 4 ma Vaipouli.
- 202 faifaatoaga na resitala, faatino poloka laau ma auai I le Polokalame toto laau a le Matagaluega I nuu ma afioaga.
- 3 fuafuaga mo fanua faasao sa faalauiloa - Lanoto'o, Mauga o Salafai ma Laulii – Falevao.
- 41 fuataga o laau na faatinoina mo le faamautuina o talosaga mo Pemita ma Laisene e taina ai laau o le Vaomatua.

Soāvaega 6.2 Faamalositia o suesuega ma atina'e faaa'u'u o le puleaina o vaomatua

Taunuuga Moomia /Ausia

- Suesueina o le kasa kaponi I totonu o laau: e 16 laau sa suesueina, e aofia ai le asitua, mamalava, tufaso, tiki, masame, lopa, tava, magau, papata, pulumamoe, mosooi, talie, mahogany, fanaio ma le ifilele. O galuega faatino e aofia ai le filifiliaina o laau, faitauina, faailogaina, fuaina ma aveeseina mai o ni vaega eseese o le laau mo le fuaina o le mamafa/mama, faamagoina, ma faama'uma'uina o faaiuga.
- Suesueina o le ola Faale-natura o le vaomatua: E 6 poloka o lo o faatinoina ai suesuega mo le ola Faale-natura o le vaomatua.
- Suesueina o fua ma fuga o laau o le vaomatua: E 44 laau o lo o suesueina i totonu o fanua faasao I Vailima ma Fuluasou.
- Suesuega I le faaaogaina o le vaomatua I tulaga faale-pisinisi ma aafiaga mai atina'e.
- Sailiiliga o le laufanua vailalao I Vaipu, Fagalao: Ua mae'a ona tapenaina le ripoti o le sailiiliga na faatinoina. Ua mae'a faatalalanoaga ma Fagalao e faailoa ai taunuuga o suesuega.
- Ua mae'a ona tuufaatasia pepa o aiaiga o le konekarate mo le faafaigaluegaina o le konesale mo le faamautuina o le ripoti o le sailiiliga ma le fuafuaga i Vaipu.
- Faamaea le lipoti mo laufanua vailalao I Samoa mo le Maliega Faavaomalo o le Ramsar.
- Polokalame faalauiloa a le vaega o atina'e tau vaomatua ma suesuega mo kasa kaponi mitia mai le faasaoina o laufanua vailalao.

Soāvaega 6.3 Vaega e fuafuaina Tulafono ma Taiala talafeagai mo le puipuiluina o le Vaomatua

Taunuuga Moomia /Ausia

- E 67% faamatalaga i luga o faafanua fausia o galuega tau vaomatua ua mae'a ona faamautuina (SamFRIS).

- E 11 Ili Laupapa mae'a ona asia ma resitalaina.
- E 39 mai le 44 talosaga sa faamautuina atu ai Laisene ma Pemita mo galuega faatino mo le taina o Punaoa Tau Vaomatua.
- E \$19,097.00 tala tupe maua i Laisene ma Pemita mo le taina o laau o le vaomatua faapea le resitalaina o Ili Laupapa
- Na faatinoina le asiasiga mo le mataituina o le afa o le polokalame o le Lua Miliona Laau toto ma o lo o tuufaatasia faamaumauga mo le lipoti I lea galuega
- E sili atu ma le 75% ni pepa o faamatalaga ma faalauiloa mo le Polokalame o le Lua Miliona Laau Toto na tapenaina ma tufatufaina i polokalame faalauiloa a le Matagaluega, asiasiga a aoga ma totoga laau.
- Sa faalauiloa le Tulafono o Galuega Tau Vaomatua 2011 e tauala I folasaga I polokalame faalauiloa mo auunaga tau vaomatua faapea galuega faatino mo le totoina o laau I nuu ma afioaga.

Isi galuega sa faatinoina:

- Faamanatuina o Laufanua Vailalao I le Lalolagi i Samoa 2018.
- Faamanatuina o le Aso Faavaomalo o le Vaomatua 2018.
- Faamanatuina o le Vaiaso o le Siosiomaga 2018.
- Faamanatuina o le Vaiaso o Eleele 2018.

Matatia Ausia:

- Ua aloaia le faamautuina o le Fanua Faasao O Le Pupu Pu'e (OLPP) i le lisi o Laufanua Vailalao o le lalolagi i lalo o le Maliega Faava-o-Malo o le Ramsar – Laufanua Vailalao Numera 2313.
- E \$10,000.00 USD ua faamanuina ai le faalapotopotoga o le YCAN i faailoga aloaia o Laufanua Vailalao o le Maliega Faava-o-Malo o le Ramsar, mo le latou sao I le faasaoina o laufanua vailalao I Samoa ma galuega soosootau mo le mamalu o le atunuu.



Fua o le Faatinoga o Galuega ma Tapula'a Fa'atulagaina

Fua Fa'atatau o Galuega Faatino	Fa'amataga Faavae (Tausaga)	Tapula'a Fa'atulagaina	Faamatalaga
Aofaiga o le tele o le laufanua ua laolao ma ua faaleagaina, ua mafai ona toe totoina I laau mo le toe faaleleia I Fanua Faasao a la Malo, fanua ua puipuia e le Malo I le Vaomatua ma poloka laau toto ua faatinoina i nuu ma afioaga I tua I lalo o le Polokalame totolaau a le Matagaluega (CFP).	100ha	Ausia	E 4 Fanua Faasao a le Malo – O le Pupu Pue, Vaituloto I Lanotoo (Upolu), Mauga o Salafai ma Masamasa/Falelima (Savaii) ma le Fanua ua puipuia e le Malo I Vaipouli na toe totoina i laau samoa.
Aofaiga o le laufanua na faamamaina ma suiina i laau i Fanua Faasao ma Fanua ua puipuia e le Malo.	515	Ausia	E 554.3 heta le tele o le laufanua sa mafai ona faamama ma le 48.0 heta na suiina laau ua pepe i Fanua Faasao e fa (4) ma le Fanua ua puipuia e le malo e 1.
Aofaiga o faifaatoaga taitoatasi ma faalapotopotoga na resitala ma auai i le Polokalame toto laau a le Matagaluega I nuu ma afioaga.	200	Ausia	E 202 faifaatoaga taitoatasi sa resitalaina ma auai I le Polokalame toto laau.
Aofaiga o fuafuaga mo le pulea lelei o fanua faasao o le malo ma afioaga.	2	Ausia	E 2 fuafuaga mo fanua faasao o le Mauga o Salafai ma le Vaituloto I Lanotoo ma le 1 mo le Fanua Puipuia o Lailii – Falevao na faalauiloa.
Aofaiga o suesuega faatino I laau o le vaomatua	2	Ausia	1. Suesuega e sailia ai le aofai o le kasa kaponi I totonu o laau. 2. Suesuega o le ola Faale-natura o le vaomatua 3.Suesuega o vaitaimi e fua ma fuga ai laau o le vaomatua.
Aofaiga o laufanua vailalao ua suesueina, faasaoina ma aloaia lona faamautuina.	1	Ausia	Saililiga sa faatinoina I le nofoaga vailalao I Vaipu I Fagalao, ma faamatalaina le taua o nei nofoaga I le itumalo o Fagalao
	1	Ausia	67% of forest conservation and production layer updated in the Samoa Forest Resource Information System (SamFRIS) Database through survey and data collection.
Pasene o faamatalaga I luga o faafanua fausia o galuega tau vaomatua	65%	Ausia	E 67% faamatalaga I luga o faafanua fausia o galuega ottau vamatua ua mae'a ona faamautuina (SamFRIS).
Aofaiga o ili laupapa e resitala ma asia	13	Ausia	E 11 ili laupapa sa resitalaina. E 2 e le'i resitalaina ona e le'i faamalieina aiaiga mo le faaogaina.
Aofaiga o tamai laau e faafaiileina i falelaau e 5 o le Vaega o Vaomatua.	150,000	Le Ausia	E 110,000 tamai laau sa faafaiileina – Vailima, Togitogiga, Maota, Vaipouli ma Asau. E le'i ausia le tusaga ona o aafia o laau e ao ai le fatu mai le afa o Gita.
Totoina o le 2 miliona laau mo tausaga e 5	400,000	Le Ausia	E 125,335 laau sa totoina ma ua faamauina i le tausaga faale-tupe lenei. E 625,716 laau sa totoina ma ua faamauina ai le 33% i le aofaiga mo le 5 tausaga (2015/16 – 2020-21). Faafitauli sa maitauina o le faa-faigata lea ona aoina mai le tele o faamaumauga mai paaga tuumaoti aemaise o le tau le faatauaina e tagata o totoga laau.
Pasene o polokalame faalauiloa ma aoaoga tau vaomatua ua faatinoina.	70%	Ausia	E 75% polokalame faalauiloa faapea aoaoga sa faatinoina - faalauiloa i nuu ma afioaga, aso faamanatu, asiasiga a aoga ma totoga laau.

Galuega Faatino 7 : Vaega o Vaaitau

“Faatinoaina o suesuega faavaaitau e fesoasoani ai i le gafataulimaina o punaoa faanatura”

Taunuuga O Galuega 2017/ 2018

Soavaega 7.1 o Tala o le Tau i Aso taitasi (Weather Services)

Galuega Faatino ia Ausia le Sini Taunuu		Tapula'a	Tulaga o le Faatinoga o Galuega
7.1.1	Siitia le auuanaga mo le tausia lelei o nofoaga o loo iai Masini mo le Tapueina o Fa'amatalaga	Ausia se vaiega	e tasi le asiasiga fa'amama sa faia ona o le utiuti o le seleni
7.1.2	Siitia le fa'asoina ma le fa'alelea o Fa'amaumauga	Ausia	mata'ituina le lelei o fa'amaumauga e Met. Technicians ma o loo ua tofia se tasi sinia e va'ia lea vaega .
7.1.3	Lelei le tapenaga mo Tala o le Tau i aso uma (tagata lautele ma gataifale)	Ausia	fa'asalalauina o Tala o le Tau mo Tagata Lautele ma le Gataifale i Leitio, TV, ma Upega Tafa'ilagi, Telefoni Feaveai fa'alelea kalafi ile fa'afaigofie ona malamalama tagata nuu;
7.1.4	Auaunaga mo Tala o le Tau mo Va'alele Sivili	Ausia	tuuina atu o Tala o le Tau mo Va'alele (ROFORS – 2400), SIGWX ma Tala o le Tau e ta'i itula (METARs)
7.1.5	Auaunaga aupito Sili ona Lelei (QMS)	Ausia se vaiega	o loo fa'agasolo pea le iloiloina o le Exposition e le MWTI ma ua taunuu mai nisi o fa'asaoga e tataua ona fai
7.1.6	Siitia o le tomai o le auaunaga	Ausia	E toafa (4) Met. Technicians sa a'otauina i Honolulu mo le fa (4) vaiaso, e lua Vaega na o eseese.
7.1.7	Faatino lelei le auunaga ile Vaaiga Mamao o le Tau (IBL and SMARTMET)	Ausia	Ua fa'aaoga nisi o le SMARTMET ma le IBL mo Lapataiga o le Tau
7.1.8	O Tala o le Tau i tau 'Ogaoga (Severe Weather) mo Vaitau Matutu (non-tropical cyclone season) (SWFDDP)	Ausia	o loo faia pea Ripoti fa'alekuata fa'apea ia le Ripoti o le Afa o Gita mo le SWFDDP
7.1.9	O le tuuina atu ile atunuu o Tala o le Tau lelei ma le sao, i se taimi vave	Ausia	o le aitra'eina lea o auala e fa'asalalau ai fa'amaumauga e pei o TV, Leitio ma Telefoni. Sa galue ai ia le JICA volunteer ile fa'aaogaina o Telefoni feavea'i mo le maimoa i Tala o le Tau ma fa'amaeaina lana auunaga ia Aperila.

Soavaega 7.2 Mo Vaaitau (Climate Services)

Galuega Faatino ia Ausia le Sini Taunuu		Tapula'a	Tulaga o le Faatinoga o Galuega
7.2.1	Ia lelei le faatino o Fa'amaumauga ma nofoaga e Tapue ai ia le Suatimu. Fa'amalosia le faalelea ma le fa'asoina o masini ina ia lelei le tulaga o oloa gaosi.	Ausia	otomeki le aoina o fa'amaumauga ua vave ai ona fa'aaogaina mo le mata'ituina Fa'avaitau, ma fa'alelea ia fa'amaumauga. Ua maualuga ai le lelei (quality) o nei fa'amaumauga.
7.2.2	Fa'alelea mea o loo Teumau ai Fa'amaumauga (DBMS), Toe fa'asoina mai o Fa'amaumauga (Data Rescue) ma ta i totonu o le Nofoga e Teumau ai Fa'amaumauga	Ausia	O loo fa'aaoua pea le tuuina i totonu o Fa'amaumauga Teumau (DBMS) e fa'afetaia ai ia le poloketi ale COSPPac ua maua mai ai tupe mo le fa'atupeina o le Auaunaga (CDEOS) o loo taina ma tuuina ia fa'amaumauga ile DBMS.
7.2.3	Mat'aituina o fesuaiga masani ma suiga vaaimamao o le Tau	Ausia	māe'a le Ripoti ta'itulu masani mo le Vaitau ma le Vaai Mamao (Seasonal Climate Outlook) o le tausaga; ma tala o le ENSO fa'apea le fua o le SOI (Southern Oscillation Index); ua maea foi le poloketi a Korea mo le Vaitau e ta'iono (6) masina
7.2.4	Atina'e oloo gaosi mo le taologolo mamao le Vaitau mo auunaga (sectors) uma o Samoa	Ausia	Galulue fa'atasi ma NIWA ile o Tala Fa'avaitau (Climate Applications - CliDesc) e fa'aaogaina mo le mata'ituina o fesuaiga masani o le Tau mo le CLEWS
7.2.5	Vaaiga mamao o le Tau Masina i Timuga, ma le Vevela	Ausia	Tufaina o Ripoti i masina taitasi o se Vaaiga Mamao ile vevela o le vasa i leni itulagi. O le Ripoti fou o le Puletini mo le Vevela o le Atunuu (Seasonal Temperature Prediction – STP)
7.2.6	Aoina ma le fa'amauiina o le Tomai Fa'anamua ile Vaitau ma ona fa'ailo mai ile Siosiomaga;	Ausia	ua fa'afaigaluega le sui o le TK na amata ia Iulai 2017 ma ua galulue fa'atasi ma le Soavaega o le Tau Fa'avaitau mo le survey ma le taina o fa'amaumauga I totonu o le DBMS
7.2.7	Fa'alauiloa o galuega aemaise le CLEWS e tali atu ai pe a fa'asalalauina se Lapataiga	Ausia	O se galuega fa'aaoua a le Soavaega, o Ripoti taimasina o le tulaga o le ENSO o loo faia pea e fua i Ta'iala a Ofisa tutotonu o le NCEP, NIWA, BoM ma Fiti

7.3 Auaunaga mai ile Soavaega o le Osone (Ozone Services)

Galuega Faatino ia Ausia le Sini Taunuu		Tapula'a	Tulaga o le Faatinoga o Galuega
7.3.1	Fa'aaoua le galulue fa'atasi o paaga ile fa'amalosia o le Tulafono Fa'atonutonu ile Puipuia lea o le Osone 2006	Ausia	Ua maea le toe iloiloina ma le talosaga ise suiga (amendment) o le Tulafono Fa'atonutonu 2006 peitai e le i toe maua mai se tali, a o le fautuaga mai ile Vaega o Tulafono (MNRE) ma le Ofisa o le Loia Sili e tusa ai male talosaga mo se Pili ua fa'ata'atia O loo i lalo pea le fa'aaogaina a le atunuu o Kasa Quota System
7.3.2	Fa'aaoua le lelei o le fa'atinoina o le Vaega o Laisene	Ausia	Tulituliiloa ma fa'atonuina ia Pisinisi e le o iai ni Laisene ma lapata'ia ia faia vave a o lei tuuina atu ile tulafono

7.3.3	Toe faia ia lelei ia aoaoga mo alii ma tama'ta'i Ofisa o le Tiute, Ofisa o Fa'atoaga - Kurantini ma inisinia	Ausia	E tolu se aoaoga mo le au Tiute ma le Kurantini ile toe fa'amasani ile avesea o kasa oona mai pusa aisa ma 'ea malulu, e to'aluva sui o le SREA sa auai atu i a'oaoga i atunuu i fafo;
7.3.4	Aoaoga mo le Au 'ea malulu ma pusa aisa	Ausia	E tasi (1) se aoaoga na faia mo le Asosi mo le 3 aso Setema 2017, ia toe fa'amasani ai ile tomai e faia ai galuega e tusa ma faiga fa'avae lelei (good practice)
7.3.5	Mat'aituina o le fa'atinoina o galuega e tusa ma le Fa'avae o galuega lelei o le faia o 'ea malulu ma pusa aisa	Ausia	E lua asiasiga na fa'atinoina e le Vaega a le Osone mo Savaii ma Upolu i pisinisi ma toe fa'aopopo nisi o taiala e tatau ma galuega ma le tekonolosi ua iai.
7.3.6	Fa'atino le galulue fa'atasi ma pa'aga	Ausia	O loo fa'aaauu pea Fono fa'alekuata a le Komiti Fa'afaoe (NOC) ma e fitu (7) ia Fonotaga sa faia o se aualea e faigofie ai feso'otaiga ma pa'aga mo le fa'atinoina o galuega.
7.3.7	Faia o galuega toe fa'afouina (recycle) ma toe tapu'e (recovery) o kasa	Ausia	E 60 kasa na toe tapu'e mai i 'ea Malulu sa faia ia Me 2017, e toe fa'atumu ai le fagu 500 lita mo le toe ave i Ausetalia e tineia ai
7.3.8	Faia o fa'amaumauga (survey) mo Kasa ua fa'asaina (ODS) mo Samoa	Ausia	Sa fa'afaigaluega se tagata Faufaufua lotoifale e faia lenei galuega ma e tolu (3) ni fono fa'atalatalanoa mo le aoina ma aumai ai ni fautuaga e ala ile tulaga ua iai Samoa i lenei mataupu.
7.3.9	Fa'atino ia se Sisitemi e Fa'amaonia ai tagata faipusa aisa ma 'ea malulu	Ausia se vaiega	Ua uma ona tapena se Sisitemi e Fa'amaonia ai ia tagata o le Asosi o Fai 'ea Malulu ma pusa aisa e o gatasi ma le Asosi o Palama e pei ona iai le latou Tulafono ua uma ona pasia ile Palemene. Ua fa'atua'i ona o nisi o mataupu ile lei o se Tulafono.
7.3.10	Fa'atinoina o Galuega Fa'alauliloa	Ausia	Galuega faifaipea a le Poloketi e pei o a'oaoga mo pa'aga, o le po fa'apitoa ma le Au fai pusa aisa ma 'ea Malulu (trade night), asiasiga mai a aoga. A o le Aso Fa'apitoa mo le Osone Setema 15 2017 o le autu o le galuega fa'alauliloa lea o le tausaga.
7.3.11	Ripoti ile Feagaiga i Montreal	Ausia	Fa (4) ripoti fa'atekinale ma tala o tupe sa taua'auo atu ile Fa'alapotopotoga ma le Ripoti fa'apitoa e toe fa'aaauu ai le ISP
7.3.12	Auai Fonotaga fa'ata'au i galuega o le Feagaiga ile Montreal	Ausia	Auai i Fonotaga Lona 37 & 38 Sui Tatala o Komiti Galue (Open-ended working Group), Lona 28 o Fonotaga a le Feagaiga Fa'avaomalo, ma le Lona 10 o Fono a Tagata Suesue i Mataupu tau Osone.

Soavaega 7.4 Auaunaga o Suesuega o Papa Maa ma Palapala (Geological services)

Galuega Fa'atino ia Ausia le Sini Taunuu	Tapula'a	Tulaga o le Faatinoga o Galuega	
7.4.1	Fa'aaauu le vilina o le eleele mo suesuega o vaega ma'ale'ale o palapala i nofoaga o le a fausia ai faletetele	Ausia	10 lua na vili ile loloto e 300 mita poo suesuega o fa'avae o fale ma aualea laupapa e tusa ma le \$54,360 le tupe na maua ai. E 6 lua na vili mo le LTA i Moamoa, Lotofaga ma Niusuatia, e 4 lua na vili mo le EPC i Fuluasou Dam. O le Masini e Vili ai Lua e siaki i masina ta'itasi
7.4.2	Fa'aaauu le fa'atinoina o galuega fa'ainisinia ma le siakiina mo Masini Vili Lua ma ta'avale a le Matagaluega	Ausia	<ul style="list-style-type: none"> Siakiina ia ta'avale a le SMD ma sui parts manaomia mo ta'avale; nisi o galuega e mo le Matagaluega, fa'apea ia le ueloina o pa mo le MNRE; 2 moli moli auaka sa fa'atuina ile Ofisa o le Vaega o le Vaai Tau i Vaitele; Toe faia o le MNRE 56 & 57 o le 56, ua tumau nei lona tu MNRE 41 sa sui nisi o parts i parts fou E 48 galuega sa suiga o suauu ma parts fou o parts ua leaga
7.4.3	Fuafua saili ma suesue i se Database mo le Soavaega	Le Ausia	Fa'aaauu pea suesuega i se Database mo le Soavaega, fa'apea le oomi ma le tuuina i totonu o le Komipiuta o Fa'amaumauga, o loo talosagaina ile Vaega 2 o le Poloketi ma Saina;
7.4.4	Fa'aleleia le fa'asoaina ma le fa'asalalauina o fa'amaumauga i Papa Maa ma Palapala	Ausia se vaiega	Fa'aaauu pea le taina i totonu o le Upega Tafa'ilagi ia fa'amaumauga uma, fa'afiatuili o le lava o le staff;
7.4.5	Faia se Tusi Taiala mo le Saogalemu ma le Usitaia o galuega fa'atino	Ausia se vaiega	Suesuega ma fa'atalanoaina e manaomia ai lenei tusi o loo galulue pea mo se tusi taiala
7.4.6	Strengthen and upgrade geological laboratory	Le Ausia	E manaomia le toe aumaia o nisi masini e toe faia ai tests manaomia mo suesuega o Palapala ma Papa Maa
7.4.7	Faia se Tulafono ile Suesueina o Minerale I Sami Loloto	Le Ausia	O le Komiti (SNOMC) ua fa'ata'atia galuega ona ua lei se tupe mo le fa'aauiina o le poloketi ile phase 2;
7.4.8	Galulue fa'apaaga ma isi Fa'alapotopotoga	Ausia	fa'aaauu pea faiga Pa'aga ma le Malo o Amerika (U.S.G.S), Pacific Tsunami Warning Center (PTWC), Ausetalia Geo-science, Fa'alapotopotoga o Maneta o le Lalolagi (IAGA) ma Niu Sila (GNS-NZ)

Soavaega 7.5 Auaunaga ile mata'ituina o Mafuie ma Sunami (Geophysical services)

Galuega Fa'atino ia Ausia le Sini Taunuu	Tapula'a	Tulaga o le Faatinoga o Galuega	
7.5.1	Fa'atinoina o le mata'ituina ma lapataiga o Mafuie ma Sunami	Ausia	O le aofai o Mafuie na Lagona (Felt) e 32. Ole aofai o ripoti o mafuie na auiliilina e 2,273. O le aofai o Ripoti ile Aotelega ile masina e tasi e 8 (2 ile vaiaso) folasia ile Nodding Session (Aso Gafua ma le Aso Farai). O Puletini o Sunami e 4 - o mafuie e tupu mai isi vaega o le Lalolagi e sili atu ma le 7 lona Malosi. E lei ni Sunami na tulai mai ai mo Samoa.
7.5.2	Fa'aleleia ma faamaea ia vaega uma o Feso'otaiga	Ausia	toe fa'aleleia feso'otaiga ile aumaia o fa'amaumauga ile taimi nei, 99.5% sa lelei ai ae o le 5% e le lelei o taimi e fa'aletonu ai ia masini ICT, ma o le sao tele o le Susuga ia Takeshi-san ua tele ai taimi lelei o feso'otaiga.
7.5.3	Fa'aaauu ia le fa'asoaina (calibrations) o nofoaga o loo tapue mai ai mafuie	Ausia	Galuega faalelei mo Afiamalu ma CTBTO, fuatai ma broad band nofoaga i Afuililo, Togitogiga, Asau, ma Vaiaata

7.5.4	Fā'aleleia ia le mata'ituina ma le fa'amauina o fa'amaumauga o le Maneta	Ausia se vaiega	E 58 ia Ripoti o le maneta. Sa faia se Ripoti mo le Super Moon ile 31 Ianuari 2018.
7.5.5	Saili ia vaega o loo misi i Mala Fa'alelaueele (Geo-Hazards)	Ausia	galulue ma isi soavaega fa'apea fa'alapotopotoga tumaoti mo fa'alauiloa ile atunuu, CARITAS ma le SUNGO
7.5.6	Toe Iloilo ia tusi ma nisi Vaega o loo manaomia mo Galuega Faalauiloa a le Vaega	Le Ausia	galuega e faia fa'atasi ma le Vaega o Pulega o Fa'alavelave Fa'afuase'i

Soavaega 7.6 Auaunaga i Fesuaiga o le Tau (Climate Change Services)

Galuega Fa'atino ia Ausia le Sini Taunuu		Tapula'a	Tulaga o le Faatinoga o Galuega
7.6.1	Fa'amaopopo, tuufaatasia ma fa'atino ia poloketi e taliatu i Fesuaiga o le Tau	Ausia	Fesoasoani faifaiepa i Poloketi a le Matagaluega e tali atu ai i Fesuaiga o le Tau (adaptation & mitigation projects)

Soavaega 7.7 Faia o se Auivi mo se Tulafono ile faatinoina o Galeuga (Legal Framework for Mandate and Operations)

Galuega Fa'atino ia Ausia le Sini Taunuu		Tapula'a	Tulaga o le Faatinoga o Galuega
7.7.1	Ia faia se Tulafono mo le Vaega o le Vaai Tau	Le Ausia	fa'auau pea talanoaga ma le Faufautua i mataupu i Tulafono (Legal Consultant) fa'atupeina e le Faletupe o le Lalolagi ma o le fa'aiuga o le 2018 (Tesema) e maea ai se Tulafono mo le Vaai Tau .

Soavaega 7.8 Taiala o Fesootaiga (Communications Strategy)

Galuega Fa'atino ia Ausia le Sini Taunuu		Tapula'a	Tulaga o le Faatinoga o Galuega
7.8.1	Faia o se Taiala o Fesootaiga mo le taunuuga lelei ma le iloa o galuega o loo faia e le Vaega o le Vaai Tau	Ausia	Ua maea le Taiala o Fesootaiga a le soavaega Fa'avaitau (Climate Services) e mulimulitai iai le Ofisa

Soavaega 7.9 Suesuega (Research)

Galuega Fa'atino ia Ausia le Sini Taunuu		Tapula'a	Tulaga o le Faatinoga o Galuega
7.9.1	O le lelei o Suesuega mai soavega uma o le Ofisa o le Vaai Tau e fai le ma sao ile fa'aleleia o Galuega	Ausia	O le iai lea o le Itutino o Suesuega (Meteorological Research Group) ile Vaega o Vaai Tau mo le faatinoina o lenei sini autu

Fua o le Faatinoga o Galuega ma Tapula'a Faatulagaina

Fua Fa'atatau o Galuega Faatino	Fa'amataga Faavae (Tausaga)	Tapula'a Faatulagaina	Faamatalaga
Aofaiga Tala o le Tau I aso taitasi saunia ma tufatufaina	25	Ausia	TC season 2017-18 in progress so far six Heavy rainfall warning
Aofaiga o Tala faapitoa o le tau ua saunia ma tufatufaina mo le silafia o le atunuu	12	Ausia	six reports submitted to the Ozone Secretariat
Aofaiga o tala ole tau faavaitaimi ma ripoti mo le vaaiga mamao I le tala o le tau ua saunia ma tufatufaina	60	Ausia	52 felt recorded
Pasene o ripoti mo le puipuia ma le taofia o kasa oona ua tufatufaina	2000	Ausia	2,699 analyzed
Aofaiga o ripoti mo mafuie ma sunami ua saunia ma tufatu- faina	1,000,000 data points	Ausia	1M data points from 40 stations
Numera o ripoti o tala o mafuie ma sunami ua saunia ma tufatufaina	12	Ausia	six reports available
O le aoga o faamaumauga o loo maua mai I Masini vaaitau okomeki mo le faaogaina I ripoti o le tau I aso taitasi	8	Ausia	17 Tsunami bulletins
Ripoti ile aotelega o Mafuie lulu ile masina	10	Ausia	2 with EPC, requests from Pago
Aofai o Puletini mo Tsunami	730	Ausia	365 completed
Aofai o ripoti mo le Maneta	30	Ausia	8 - depends on weather cpmditions
Number of aviation (aircrafts) weather bulletins	320	Ausia	minor system errors
Number of Geo-magnetic Reports	24	Ausia	observations twice a week
Number of maintenance of drilling rig and vehicles	70	Ausia	on average 7 vehicles a month



Galuega Faatino 8: Vaega Fuafuaga ma Pulega o Nofoga i Taulaga (PUMA)

“Tapenaga o fuafuaga ma faiga faavae I lao le tulafono mo le Puleaina o le faaogaina tatau o elele mo atinae I le taulaga ma nuu

Taunuuga O Galuega 2017/ 2018

Soãvaega 8.1 - Atinae Fuafuaina ma Gafataulima

- 98.9% (996) o talosaga mo maliega Tau atinae (DCA's) na faamalieina tulaga moomia e tusa o le Tulafono.
- E 1007 le aofaiga o talosaga mo maliega tau atinae i le tausaga faaletupe 17-18, ma pe tusa ma le 996 maliega tau atinae ua talia e le Ofisa ma le Komiti Faatino. E 11 talosaga e le'i mafai ona faia i ai se faaiuga ona o le le atoatoa o faamatalaga tuuina mai mo le iloilo ina i totonu o le tausaga faaletupe 17-18.
- E 94 Poloaga sa faamatu'u e le Ofisa ona o le le usitaia o le Tulafono.
- E 30 Lipoti mo le Iloiloga o Aafiaga tau le Siosiomaga (EIA) sa iloilo ina e le Ofisa.
- E 8 fonotaga a le Komiti Faatino sa faatinoina i totonu o le tausaga faaletupe 17-18.
- Faamaonia ma pasia i a Tesema 2017 e le Kapeneta le Tulafono Faatonutonu mo le Faasalalauina o Talosaga mo Maliega Tau atinae.
- E SAT\$55,260.00 le aofaiga o le tupe maua a le Ofisa mai tupe totogi o Talosaga mo Maliega Tau Atinae.

Soãvaega 8.2 - Mataituina fuafuaga o le Taulaga

- 90% (137) faasea e faataata i le soifua lelei ma aafiaga o le siosiomaga sa tuuina mai i le Ofisa ma ua soalaupuleina ma pe tusa ma le 10% mataupu o loo faagasolo pea le mataituina.
- Faamautu le e i ai le Tomai Faapitoa e faatinoina le Iloiloga o Aafiaga Tau le Siosiomaga i Vaiusu i le 2017.
- Taitaifono i fonotaga a le Vaega o Tumama Lautele o le Vaega o Suavai ma le Tumama Lautele- 6 fonotaga i le tausaga faaletupe 17-18.
- Sui o le Komiti o Alavai o le Vaega o Suavai ma le Tumama Lautele- 11 fonotaga sa auai i ai.
- Fesoasoani i le tapenaina o le Faamanatuina o le Tumama Lautele (Toilet Day) i le 2017.
- Faatautaia le iloiloga (survey) o le tumama lautele i totonu o le taulaga i a Aperila 2018 faatasi ma le fesoasoani a le Ofisa o Faamaumaga.

Soãvaega 8.3- Fuafuaina ma Mataituina Fuafuaga Alualu mamao o le Taulaga

- Faamaonia ma pasia le Taiala mo le Tusiaina o Ata o Atinae i le Taulaga e le Komiti Faatino ma le Komiti o le Poloketi mo le Atinaeina o le Talafatai o Apia.
- Maea ona tusia le Taiala mo Suavai Lafoai ae le'i tuuina i le Komiti Faatino ma le Kapeneta e faamaonia.
- Maea ona tusia le Taiala mo le Siitia o Nuu ma Afioga i Nofoga Saogalemu, Tusi mo le Siitia i Nofoga Saogalemu ma e le'i tuuina i le Komiti Faatino mo le faamaoniaina.
- E 41 Fuafuaga mo le Siitia o le Malumalu Puipua o Nuu ma Afioga i Suiga o le Tau ua maea ona lauliliuina, iloilo ina ma tusia. Ua fuafuaina e tuuina mo le faamaoniaina e le Kapeneta i totonu o le tausaga faaletupe 18-19.

- Ua maea ona tusia ma faamaonia le Taiala mo Fesootaiga mo le Fausiaina o se Malo e siitia lona tetele atu i Suiga o le Tau 2017- 2020.
- Taimua ma faagasolo fonotaga e 4 a le Komiti Faufautua mo le Poloketi o le AF.
- Taimua ma faagasolo fonotaga faapitoa e 3 mo le Komiti Faufautua o le AF
- Taimua ma faatautaia fonotaga a le Komiti mo Fuafuaga i lalo o le PPCR.
- Taimua ma faatautaia fonotaga e 3 o le Komiti Faatonu mo le Poloketi o le Atinaeina o le Talafatai o Apia.
- Taimua ma faatautaia Fonotaga e 4 mo le Komiti Faufautua mo le Poloketi o le Atinaeina o le Talafatai o Apia.
- Faapiiina faailoilo e 4 i luga o le talafatai o Apia.
- Faatinoina galuega e faamautinoa ai le tulaga lelei o le suavai (quality sampling) i vaega e 16 o le talafatai o Apia. Tuufaatasia ma aoina vaega (samples) e 445 e tai faa 28 e aofia ai ma vaitau timuga (Nov 2017- Apr 2018) ma le vaitau o mugala (May- June 2018).
- E 6 faalauiloa o faasilasilaga mo le faaamamaina o le Malae Taalo/Paka i Malaefatu.
- Faamaonia e le Komiti o le Poloketi Taiala mo le Tusiaina Ata o Vaega mo Malologa, nofoaga e alala ai (saofai), kalone lapisi ma lapisi toe faaoga.
- Poloketi sa faatinoina i totonu o le tausaga faaletupe 17-18 e siitia ai le tali atu i suiga o le tau:
 1. Poloketi Tetele sa faatupeina i lalo le PPCR & AF e tusa o le CIM Plans:
 - Itumalo o Faleata i Sasae i Seese- Faatitia laina paipa mo le suavai taumafa e le Pulega o Suavai (PPCR);
 - Itumalo o Aana Alofa I i Faleasiu- Faatitia laina paipa mo le suavai taumafa e le Pulega o Suavai PPCR);
 - Itumalo o Faleata i Sisifo i Toamua- Fausia se auala alo e le Pulega o Fela'uaiga i Luga o le Laualeele (PPCR);
 - Salelologa- Faaleleia auala e le Pulega o Fela'uaiga i Luga o le Laualeele (PPCR); ma le
 - Itumalo o Vaai o Fonoti i Salimu agai Musumusua-faaleleia le auala tele ma le taligalu e le Pulega o Fela'uaiga i Luga o le Laualeele. O loo fa'auau pea galuega (AF).
 2. Poloketi i totonu o Nuu sa faatupeina e le PPCR ma le AF i lalo o le CSSP faatasi ma le CIM Plans:
 - 16 poloketi i Savaii & 29 i Upolu na faatupeina e le AF;
 - 24 poloketi ua maea, 57 o loo fa'auau le faatinoina ma le 19 o loo iloilo ina ma e faatupeina e le PPCR;
 - Faatautaia atinae e 3 mo le taulaga;
 3. Vaega ogatotonu o le Talafatai o Apia- Paka mo Malologa i le Elele-fou: (Malo o Samoa, Itumalo o Huizhou, faatinoina e le MNRE)
 - Maea ona tusiaina ata i a Me 2018, Tatalaina aloaia le faagasologa o galuega i a Aperila 2018, Iloilo ina le Maliega i a Iuni 2018. Fuafua e amataina galuega i a Aokuso- Setema 2018.
 4. Vaega mo Faafiaga ma le Uati i le Elele-fou: (Malo o Samoa & Niu Sila, faatinoina e le MWTI)

- Maea tusia ata i le amataga o le 2018, faasalalauina tauofoga i a Aperila 2018;
- Tatalaina aloaia le amatalia o galuega faatino i a Iulai 2018 ma amata ai galuega i a Aokuso-2018.

5. Vaega o le Maketi i Savalalo:
- Ua maea ona tusia ata faataitai e Niu Sila i le faaiuga o le 2017 ma o lo'o tau sailia se seleni mo le faatupeina.

Fua o le Faatinoga o Galuega ma Tapula'a Fa'atulagaina

Fua Fa'atatau o Galuega Faatino	Fa'amataga Faavae (Tausaga)	Tapula'a Fa'atulagaina	Faamatalaga
Pasene o le silafia ma le mulimuli- taia o manao-ga mo le faatinoina o maliega tau atinae	75%	Ausia	Pe tusa ma le 98.9 le mauuluga o talosaga mo maliega tau atinae ua ausia tulaga moomia e pei ona faatulafonoina. Pe tusa ma le 1007 le aofaiga o talosaga mo maliega tau atinae sa resitalaina e le Ofisa i le tausaga faaletupe 17-18 faatasi ai ma le aofaiga o talosaga na taliaina e 996 e le Ofisa ma le Komiti Faatino. E 11 talosaga i totonu o le tausaga faaletupe 17-18 e le'i tuuina mai faamatalaga atoatoa mo le iloiloina o le atinae.
Aofaiga o poloaiga na tuuina atu i galuega/ atinae i lalo o le Tulafono o Pulega o Nofoga i Taulaga 2004	20%	Ausia	E 94 Poloaiga sa faamatuu e le Ofisa i taimi o asiasiga e tusa o le Tula-fono
Pasene o faasea I atinae ua aafia ai le siosiomaga ua faaooina mai ma faagaioiina	4	Ausia	E 30 EIA sa tuuina mai i le Ofisa ma iloiloina e lagolagoina ai talosaga.
Pasene o faasea I atinae ua aafia ai le siosiomaga ua faaooina mai ma faagaioiina	90%	Ausia	E 90% (137) faasea e aafia ai le soifua lelei ma le siosiomaga ua maea ona foia. E 152 le aofaiga o faasea sa tuuina mai i le Ofisa i le tausaga faaletupe 17-18.
Aofaiga o taiala fausiaina mo atinae gafataulimaina	4	Ausia	<ol style="list-style-type: none"> 1. Taiala mo le Tusiaina o Ata i totonu o le Taulaga ua maea ona tusiaina ma pasia e le Komiti Faatino ma le Komiti a le Poloketi a le Waterfront; 2. Taiala mo Suavai Lafoai ua maea ona tusia ma o loo talia le talia aloaia e le Komiti Faatino ma le Kapeneta mo lona faaogaina; 3. Taiala mo le Siitia o Nofoga ua maea ona tusia ma o loo talia le taliaina aloaia e le Komiti Faatino; 4. Tusi mo le Siitia o Nofoga ua maea ona tusia; 5. 15 Faafanua mo Afioga mo le Siitia ma le Suia o Vaega e Non- ofo ai ua maea ona tusia; 6. Taiala mo Fesootaiga (AF) 2017-2020
Aofaiga o faiga faavae ua toe lauliliuina ma fausiaina o faiga faavae fou	5	Ausia	41 Fuafuaga mo Itumalo ua maea ona iloiloina, lauliliuina ma faamautu.
Aofaiga o nuu ma afioga ua faaleleia le tali atu i fesuiaga o le tau	20 Itumalo	Ausia	E tele atinae ua faatinoina e tetee atu i suiga o le tau i totonu o afioga sa faatinoina i lalo o le PPCR ma le AF: <ul style="list-style-type: none"> • Faataatitia laina paipa mo le suavai taumafa e le Pulega o Suavai i le Itumalo o Faleata i Sasae ma Seese (PPCR); • Faataatitia laina paipa mo le suavai taumafa e le Pulega o Suavai i le Itumalo o Aana Alofi I ma Faleasiu (PPCR); • Fausia se auala alo i Toamua e le Pulega o Fela'uaiga i Luga o le Lauelele i le Itumalo o Faleata i Sisifo (PPCR); • Faaleleia le taligalu ma le auala i Salimu agai Musumusu e le Pulega o Fela'uaiga i Luga o le Lauelele (AF) ma o loo fa'auau pea; • Sa faatupeina e le AF poloketi e 16 i Savaii ma le 29 i lalo o le Polokalame o Fesoasoani mo Faalapotopotoga o Sosaiete o Tagata Lautele (CSSP) • Sa faatupeina a le PPCR poloketi i totonu o afioga e 24, 57 o loo fa'auau pea ma le 19 o loo iloiloina e le Ofisa a le CSSP.

Taunuuga O Galuega 2017/ 2018

Soāvaega 9.1 Fa’aleleia ma fa’amalosia le puipuia ma le atina’e gafataulimaina o Eleele Apovai

O se tasi o vaega o lo’o ave i ai le faamuamua i le tulaga o le puipuia o laufanua apovai, o le puipuia lea ma le va-ia lelei o eleele apovai. O le tele o galuega o lo’o fa’atinoina mo le ausia o lea tulaga e aofia ai le toe totō’ina o fanua ua faatāma’ia faapea le puipuia lea o tafāvai mai le galuea’ina ma le atina’eina i se tulaga e lē gafataulimaina ma āafia ai le punaao o le suavai. E lē gata i lea, ae o lo’o tele foi se faamamafa o ave i le tapenaina ma le tu’uafaasia o fuafuaga alualu mamao, aemaise ai le fa’atinoina o galuega ua folasia mai i totonu o nei fuafuaga. O lo’o faatāuina pea le ‘aveina lea o fanua ua maitauina le fa’atāma’ia ma ave lea ma fa’asao, aemaise lava i nofoaga mauualuluga. O le taumafai lea e fa’atuputupulaia le aofai o la’au ma le tulaga lelei o le vaomatua i laufanua apovai ma nofoaga mauualuluga, o lo’o ave pea lea ma vaega e ave iai le faamuamua a le ofisa. O le naunautā’iga ina ia faatumauina le tulaga i le lelei o le tapu’eina o le suavai timu i le manava o le ‘ele’ele auā le fa’asoasoina mai i taimi o mūgālā ma le ‘uti’uti o le suavai maua. E lē gata i lea, ae fesoasoani foi i le taōfiofia o le palapala solo ma le tulaga o lologa pe a o’o i vaitaimi o timuga. O lo’o fa’aaauina foi le toe totō’ina ma le faapāina o nofoaga mā’aleale mai le sopō’ia e lafu manu ma faaleagaina ai le tulaga mamā ma le saogalemu o le suavai. O lenei tausaga fa’aletupe sa fa’atautaia ai e le ofisa ni polokalame faalauiloa ma le mamalu o le atunuu o lo’o ālala i nofoaga mauualuluga, ina ia o latou nofo silafia i le tele o a’afiaga o atina’e lē fuafuaina lelei ma le lē gafataulimaina, i le lelei ma le mamā o le suavai maua. O le tele o nei atina’e e aofia ai fa’atoaga o mea totō aemaise ai foi fa’atoaga o lafu manu. O nei polokalame na faailoa atu ai foi nisi o metotia e ao ona fa’aogaina mo le faatinoina o atina’e, e aunoa ma le fa’aleagaina ai o le tulaga lelei o le suavai. Ua faailoa atu i le siata o i lalo le tele o galuega fa’atino mo le puipuia o eleele apovai mo le tausaga fa’aletupe o lo’o lipotia. O galuega fai faatasi ma afioaga o se vaega o le fa’aaau pea ona ave i ai le faamamafa a le ofisa. E le gata i lea, ae o lo’o taga’i pea le ofisa i nisi o vaega e ao ona faaleleia auā le aga’i i luma, aemaise ai le fa’aogaina o metotia fa’aneionapō e ala i le fausia o ni ata fa’ata’atia (P3D model) auā le ūna’ia o le galulue fa’atasi ma le mamalu o le atunuu i le taumafai lea e puipuia ma fa’atūmauina le mama ma le saogalemu o a tatou punaao o le suavai.

Soāvaega 1.2 Fa’aleleia atili o le malamalama ma le silafia i tulaga/fa’amaumauga o Punaoa o Suavai

O le fa’aopopoina, mātā’itūina, va’ia lelei ma le fa’aleleia atili o masini o lo’o aoina mai ai fa’amaumauga tau punaao o suavai, o lo’o ave iai le faamuamua a lenei vaega ina ia mautinoa le lelei o le aoina mai o fa’amaumauga ma malu puipuia le teuina mo su’esu’ega ma galuega faatino e mo’omia ai nei fa’amaumauga. O nei masini o lo’o fa’aaauina pea ona fa’apipi’iina i vaega ‘ese’ese o le atunuu ina ia mafai ona aoina mai fa’amaumauga lelei mai so’o se vaega o le atunuu atoa. I le taimi nei e 15 fuatimu, 13 fua vai ma le 25 vaivili o lo’o aoina mai ai fa’amaumauga tau punaao o suavai i totonu o le atunuu.

E lua ni masini fuavai fou ua iai ma masini fa’aonapōnei (telemetry) ua fa’apipi’iina i Lelata ma Alaoa i Sisifo, peitai, o le masini fuavai sa i Fuluasou i Sisifo sa fa’aleagaina atoa ma tafi ‘esea i lologa o le afā o Gita ia Fepuari 2018. E 10 nisi masini fuavai tuai ua maea fa’aopoopoina iai masini fa’aonapōnei ma ua si’itia ai le fuainumera o masini ua mae’a faaleleia atili (upgraded) i le 31. O lenei 31 e aofia ai masini fuavai e 13, fuatimu e 8 ma vaivili e 10. Ua mae’a fa’atauina foi se masini komepiuta fou (server) mo le faamautūina o le lelei aoina mai o fa’amaumauga mai masini fa’aonapōnei (telemetry) fa’atasi ai ma le malu puipuia o fa’amaumauga uma tau punaao o le suavai.

Soāvaega 1.3 Fa’amautu fuafuaga mo le lelei o galuega faatino i mataupu tau Punaoa o Suavai

O le fa’amalosia ma le mātā’itūina o le Tulafono Autu mo le Fa’asoasoina Tatau o Puna’oa Tau Suavai o le matafai’o’i atu lea mo le Vaega o Faiga Fa’avae ma Tulafono. O galuega faatino e aofia ai le fa’amalosia lea o le tulafono autu, tu’uafaasia ma le toe iloiloina o faiga faavae ma tulafono faatonutonu, fuafuaga ma tulafono laiti. E le gata i lea, o le mātā’itūina lea o le atina’eina o le punaao o le suavai, e ala i le laiseneina o i latou o lo’o faaogaina le punaao e pei o kamupani vai faapea i latou uma o lo’o aveesea le suavai mai so’o se punavai, vaitafe, vai-a-lalo, ma isi vaega uma e maua ai le suavai. O le mātā’itūina o nei galuega uma e faia ta’i masina mo le aoina mai o faamaumauga ina ia mautinoa o lo’o o’ gatasi galuega fa’atino mo nei atina’e, ma aiaiga ua tu’uina atu i laisene, aemaise ai le o’ gatasi ma manulauti o le Tulafono Autu. E tusa ai ma nei galuega mātā’itū, o lo’o fa’aaauina pea le Polokalame mo le mātā’itūina o le tulaga mamā o vaitafe ma le siosiomaga i le talafātai o Apia (River Ecosystem Health Program). O lenei polokalame ua telē lona sao i le mātā’itūina lelei lea o le tulaga i le fa’alapisii i totonu i vaitafe ma tafāvai i le talafātai o Apia. O lea polokalame o lo’o aofia ai nao vaitafe e 5 i le taulaga ma o lo’o iai le fuafuaga a le ofisa e amata fa’asolo atu i nisi o vaitafe i nu’u i tua i se taimi lata mai. E le gata ona fesoasoani lea polokalame i le fa’ailoaina mai o i latou o lo’o faia pea lea solitūlafono o le lafoa’i o otaota i vaitafe, ae ua ave foi ma avanoa e mafai ai e le ofisa ona fa’alauiloa atu i a’i latou o loo ālala i nei vaega, le a’afiaga o nei gaoiga i le tulaga mamā ma le saogalemu o le suavai. O le tu’uafaasia o Tulafono Laiti mo nu’u ma afio’aga, o lo’o o’ gatasi pea lea ma le tapenaina o Fuafuaga Alualu Mamao mo Ele’ele Apovai e ala i fa’atalatalanoaga ma polokalame fa’alauiloa. O lenei faiga o lo’o taumafai lea e ūnaia le auai pea o sui o le afioaga i le tu’uafaasia o nei metotia auāle alualu pea i luma o le iloa ma le tomāi o le mamalu o le atunuu i le puipuia lea o a tatou punaao o le suavai.

Soāvaega 1.4 Fa’atino Galuega mo le si’itia o auaunaga o tagata lautele o nuu ma afio’aga i le Pūlea lelei o Ele’ele Apovai

O le tapenaina o so’o se fuafuaga ma tulafono laiti e le Ofisa, e fa’amoemoe tele lea i le sao mai le mamalu o afioaga o lo’o aofia i ‘ele’ele apovai o lo’o fa’atalanoaina. Ma o le ala lea e ui ai lava le ofisa i le pulega mamalu a Alii ma Faipule, e tauala mai ai le lagolagosua ma manatu foi mai sui o le afioaga, auā le fausia ma le tu’uafaasia o nei fuafuaga. O lenei foi metotia e fa’amalosia ai le ‘auai o sui o le afioaga

e lē gata i le tapenaina o le fuafuaga, ae faapea le taimi e fa'atino ai galuega ua maea ona tūsia ma aofia i totonu o nei fuafuaga taua mo le puipuia o tatou punaoa o le suavai. I le fa'atinoina ai o nei fa'atalatalanoaga ma nu'u ma afio'aga, ua fa'aogaina ai foi ni metotia fa'aonapōnei e tu'ufa'atasia ai se ata fa'ata'atia o le eleele apovai i le taumafai lava lea e tapu'e mai finagalo o sui o le afioaga e tusa ai ma le ta'atiaga o o'latou tuāmaota ma tuāloa ma fa'afaigofie ai ona fa'atalatalanoa ma soālaupule nisi o fa'afitauli o lo'o feagai ma i latou. O lenei foi metotia ua fa'afaigofie ai e lē gata mo le ofisa ae fa'apea sui o afioaga, ona iloa atoa le ta'atiaga o laufanua o nei eleele apovai, mai lava i atumauga se'ia pā'ia le gataifale. O le fa'amanatuina o le Aso Fa'apitoa mo Suavai ma Vaomatua 2018, sa tagataga'i lea i le tāua o vaomatua ma le suavai, i le atina'eina o nofoaga i taulaga, aemaise ai le tāofiafia lea o le suavai fetafe'ai o lo'o māfua ai le tele o lologa i nofoaga mauualalalo. O le fa'afitauli o lologa o se tasi lea o mataupu

taua sa fetufa'ai ai manatu i lea aso. Sa avea foi lea mafutaga ma avanoa e saga fa'alauiloa ai pea le tāua o le faatūmauina o vaomatua i nofoaga mauualalalo e na te tāofiofia le vaitimu ma fa'asoasoina mai i vaitaimi o mugala ma le 'uti'uti o le suavai. O le Komiti o Punaoa o Suavai e tauala mai i ana fonotaga ta'i lua masina ma fa'atinoina, o se 'auala lea e feso'otai ai le Vaega o Punaoa o Suavai ma ana pā'aga. O nei fonotaga e talanoaina ai ma soālaupule nisi o fa'afitauli e tula'i mai i galuega faatino mo le puipuia ma le vaia lelei o punaoa tau suavai. O nei pā'aga e aofia ai le Ofia o Vā'ai Tau mo le tu'uina mai o fa'amaumauga i le tulaga o le suavai maua mai timuga, o le Pulega o le Suavai mo le tu'uina mai o fa'amaumauga i le aofa'i o le suavai mai vaitafe ma le manava o le 'ele'ele o lo'o faasafua atu i le mamalu o le atunuu, faatasi ai ma le Faalapotopotoga o Su'esu'ega Faasaienisi o Samoa (SROS) mo le fa'aogaina o metotia fa'aneionapo e suesue ai le tulaga mamā o le suavai.

Fua o le Faatinoga o Galuega ma Tapula'a Fa'atulagaina

Fua Fa'atatau o Galuega Faatino	Fa'amataga Faavae (Tausaga)	Tapula'a Fa'atulagaina	Faamatalaga
Aofaiga o Fuafuaga Alualu Mamao mo le Pulea Gafataulimaina o Eleele Apovai ua tu'ufa'atasia ma pasia	23 fuafuaga ua iai	100% 23 fuafuaga ua mae'a	<ul style="list-style-type: none"> • 3 ni laufanua apovai fou (Sili, Falefa, Patamea) ua āga'i i ai le fa'atinoina o galuega a le ofisa, e ala lea i le toe totōina, fa'apāina ma le fa'aleleia o ni vaega ua fa'aleagaina, aemaise ai polokalame fa'aluiiloa ma fa'atalatalanoaga ma afio'aga. O nei galuega faatino o lo'o o'gatasi lea ma vaega ua fa'atūlagaina i Fuafuaga Alualu mamao ua mae'a tu'ufa'atasia. • O le Fuafuaga Aoaotetele mo le Puipuia o Ele'ele Apovai o le Talafātai o Apia ua amata fa'atinoina nei galuega fa'ata'atitia, e tauala mai lea i le Vaega 2.2 o le Poloketi o le GCF. • Ua iai nei ni ata muamua mo Fuafuaga Alualu Mamao mo Lalomauga, Sili ma Satupaitea. Ae peitai, ua toe fa'au i tua fuafuaga mo Sili ma Satupaitea ona o nisi fuafuaga a nei afioaga o lo'o ave i ai la latou faamuamua. • O le tele o faafitauli tau suavai i nu'u ma afioaga o lo'o ua mafai ona fesoasoani atu i ai le polokame mo Poloketi Laiti (Small Grants Programme) a le Faalapotopotoga o le Malo Afaatasi mo Polokalame Atina'e (UNDP).
Pasene o Fuafuaga ua Fa'atinoina pe faia iai galuega	50%	50%	<ul style="list-style-type: none"> • O lo'o fa'atinoina pea galuega mātā'itū a le ofisa i tafāvai mo le āsia o vaitafe ma le tulaga i le faalapisii. U iai foi ni polokalame fa'aluiiloa i ala ata o le televise e fa'aluiiloa ai aiaiga o le tulafono ma le faalapisii i vaitafe, aemaise polokalame fa'aluiiloa ma a'oga eseese. • Faia ni totōgā la'au ma afioaga o Salimu/Musumusuu, Vaitoomuli, Letogo, Fagalii, Afiamalu, Sili ma Safua. • O lo'o fa'aauu pea le mātā'itūina o vaitafe e 5, e aofia ai Loimata o Apaula, Vaisigano, Fuluasou, Gasegase ma Fagalii i le Polokalame mo le mātā'itūina o le tulaga mamā o vaitafe ma le siosiomaga i le talafātai o Apia (REHM). O lo'o ua aofia ai nei foi ma le vaitafe o Fagalii i su'esu'ega fa'asaaienisi i le tulaga mamā o le suavai, i se faiga fa'apa'aga a le Matagaluega ma le Iunivesite Aoa o Samoa. • Mae'a galuega mo le fa'apāina o vaega eleele ua i se tulaga māaleale i Afiamalu, Sili, Salailua and Vaitoomuli.

Tu'ufātasiga o le Aofai o Heka o Eleele Apovai ua totōina ma aveā ma fa'asao	302ha	368.15 ha (23ha)	<ul style="list-style-type: none"> E 23 heka le aofa'i o vaega eleele sa mafai ona toe totōina ma fa'aeleleia i le tausaga fa'aletupe 2017/18. O nei galuega sa faia fa'atasi lea ma nu'u ma afoaga. E 3.6 heka o Vaitoomuli (Palauli WMP) ua mae'a ona toe totōina, faatasi ai ma 1.5ha sa faatino ai le galuega fa'aeleleia a le afoaga lava ia, 2.6ha o le 'elele apovai o Safua ma le 3.2ha o le tafāvai o le afo'aga o Sili ua mae'a toe totōina ma fa'aeleleia mo le motu o Savaii. 3.4ha o le laufanua o Afiamalu ua mae'a toe totōina, ma le fa'aopopoga i le fanua faasao i Fagalii e 3.4ha, ma le 2.9ha o le vaega o Letogo o lo'o iai le faatanoa vai a le afoaga. Ua iai foi ma le 2.4ha ua mae'a toe totōina i le afoaga o Musumusu, e tusa ai ma se poloketi a le afoaga o lo'o fa'atupeina e le polokame o le SGP a le UNDP. O lo'o au'ili'ili atu i le siata o i lalo le aofa'iga o nei vaega ua mae'a toe totōina ma fa'aeleleia.
Fa'afanua o vai-a-lalo mo le mata'ituina ole tele ole suavai e faaogaina ai faamaumauga e aoina mai vaivili	20% ua mae'a ausia	17% ua ausia	<ul style="list-style-type: none"> O lo'o tumau pea le aofaiga o vaivili ua mae'a viliina ile 25 ma lo'o fa'aaauu pea le aoina o fa'amaumauga mo le mata'ituina o le 17% o vai-a-lalo aua le fausiaina ole fa'afanua o vaialalo.
Aofa'I o vaivili mo le aoina o faamaumauga ua mae'a viliina	3 vaivili fou e fa'aopopo i le aofa'i ua mae'a ona viliina	E le'o iai ni vaivili fou ua mae'a viliina	<ul style="list-style-type: none"> E leai ni vaivili fou ua mae'a viliina mo le Tausaga Faaletupe 17/18 ona ole le maua lava ose avanoa ole masini vili vai 25 vaivili ua mae'a ona viliina mo le aoina o faamaumauga tau suavai a lalo. O lo'o fa'aaauuina le aoina mai o faamaumauga e ta'i lua vaiaso mo Upolu ma le ta'i lua masina mo Salafai. O lo'o tumau pea le fuainumera o vaivili ua faapipiina iai masini fa'aonaponei (telemetry) i le 10
Aoina o fa'amaumauga mo vai-a-luga	Galuega fa'aaui	Galuega fa'aaui	<ul style="list-style-type: none"> Ua si'itia nei le numera o fuatimu ma fuavai ua mae'a fa'apipiina masini fa'aonaponei (Telemetry) i le 21 O lo'o fa'aauiina pea su'esu'ega o le mamā o le suavai i nofoaga ua mae'a filifilia e fa'aogaina ai Water Quality Kits Iloiloina o le lelei ma le mamā ole suavai fa'aogaina ai fa'ai'uga po'o fua fa'atatau o le REHM Fa'aauiina galuega fa'atino mo le asiaina ma le aoina o fa'amaumauga mai nofoaga uma o masini; Fuaina o le suavai tafe i nofoaga o loo iai masini fuavai faatasi ai ma vaitafe e le o iai ni masini fuavai Fa'aaui ona teuina nei fa'amaumauga mo lona fa'aogaina mo su'esu'ega ma isi galuega faatino.
Aofai o Faiga Faavae ma metotia mo le pui puia o Punaoa tau Suavai ua fa'atinoina ma fa'amalosia	10 metotia fou ua mae'a tu'ufaatasia	10 metotia fou ua iai nei	<ul style="list-style-type: none"> 3 ni laisene ua mae'a ona toe fa'afouina mo le isi 5 tausaga ma tu'uina atu lea i le Samoa Beverage Company (SBC), Le Vai Company Limited ma le Vaitele Spring Water. O laisene sa mua'i fa'amatu'uina atu i le amatalia ai o le laiseneina o le ave'eseina o le suavai mai le 'elele i le 2013, e faamuta i le tausaga 2018 lona aoga (5 tausaga ma faafou). E tasi se laisene fou sa tu'uina atu mo le Kamupani o le Samoa Works Engineering Limited (SWEL) mo le fa'aogaina lea o a latou loli vai mo galuega fa'aeleleia i auala ma isi. E fa tulafono laiti ua iai nei ni ata fa'ata'ita'i muamua (Lalomauga, Fagalii, Salailua and Letogo) e fa'aopopo atu lea i le 3 (Safua, Sapunaoa, Tapueleele) ua mae'a tu'uina atu i le Ofisa o le Loia Sili mo le fa'amaoniga. O nei Tulafono Laiti o lo'o talia le fa'amamaluina o le Tulafono Autu o Suavai Tumaoti, ona e lagolagoina e lea tulafono le fa'amalosia o nei Tulafono Laiti. E fa ni fonotaga sa fa'atautaia mo le Komiti o Punaoa Tau Suavai mo lena tausaga fa'aletupe ua mae'a. O fonotaga mo le Komiti Faatonu mo Punaoa o Suavai ua taofia mo se taimi le tumau, e talia ai le filifilia o ni sui fou (Sui o le Atunuu) e latou te tau'aveina nei matafaioi.

Fuafuaga Lautele mo le Pui-puia o Punaoa Tau Suavai	Māe'a tapenaina se ata fa'ataitai muamua	Completed/Achieved	<ul style="list-style-type: none"> • Ua māe'a fa'atinoina se vāega o lenei Fuafuaga ma se iloiloga muamua o le fuafuaga o loo iai nei. • O lo'o ua mae'a tapenaina le konekarate ma se konesale mai fafo auā le iloiloina au'il'iili o le fuafuaga o iai nei ma tu'ufa'atasia ai loa se Fuafuaga fou.
Faiga Faavae mo Taimi o Lamala	Tapenaina se ata fa'ataitai muamua	Ausia na o se vaega	<ul style="list-style-type: none"> • O le pepa o galuega mo le fa'atinoina o le tapenaina o lenei Faiga Faavae ua ta'atia nei ma o lo'o tālia le mae'a ai o nisi o su'esu'ega fa'a konesale i le poloketi o le PREP e tauala mai i le Systems Integrator Consultant, ona mautinoa ai lea o le tulaga o le a āga'i i ai le tapenaina o lea Faiga Faavae.
Fausia ni faiga paaga fou ma nuu ma afioaga (Komiti Tumama, Aoga) faapea Faalapotopotoga tuma'oti	Amataina se galuega fa'apaaga ma nuu ma afioaga i le fa'aleleia lea o nofoaga mā'aleale o lo'o pu'eina ai le suavai	Fa'aaauu pea	<ul style="list-style-type: none"> • Fa'atinoina ni fa'atalatalanoaga ma nu'u ma afioaga o lo'o aofia i 'ele'ele apovai o Lalomauga, Falefa, Sili ma Fagalii; • Fa'amanatuina le Aso Faapitoa o Suavai ma Vaomatua i le aso 12 Aperila 2018; • Tu'uina atu ni ata faalauiloa i ala ata o le televise (TV1); lomiga i nusipepa 'ese'ese, ma ni ata pupu'u na tapenaina ma fa'alia i le fa'amanatuina o le Aso Faapitoa o Suavai ma Vaomatua 2018. • Tu'ufaatasia ni pepa fa'alauiloa ma tufatufaina atu i le fanau aoga i le fa'amanatuina ai o le Vaiaso o le Siosiomaga 2017 • Fa'atautaia se taega otaota i le vaitafe o Fagalii i le fa'amana-tuina ai o le Aso Faapitoa o Suavai ma Vaomatua 2018 • Tu'uina atu ni fata lapisi mo le afioaga o Fagalii ina ia fa'atitia ai le lafoai o otaota i totonu o vaitafe ma tafavai. • Tu'uina atu pea le lagolagosua i nuu ma afioaga e ala i le tu'ufaatasi o tusi talosaga mo poloketi laiti aua le faatupeina e le SGP - UNDP ma ana polokalame fa'agasolo.
Aofaiga o fuafuga ma atinae I le taulaga ua fausiaina	3 vaega i le tala-fatai o Apia	Ausia	<ol style="list-style-type: none"> 1. Vaega i le Ogototonu o le Talafatai: <ul style="list-style-type: none"> • Paka mo Malologa o loo faatupeina e le Malo ma le Itumalo o Huizhou. • Sa tatalaina le amatalia o galuega i a Aperila 2018. Ua faamaea le tusiaina o le ata i a Me 2018. Sa iloiloina le maliega i a Iuni 2018. 2. Nofoaga mo Faafiagiaga ma le Faaleleia o le Vaega o i ai le Uati: <ul style="list-style-type: none"> • Faatupeina e le Malo o Niu Sila ma le Malo o Samoa ma o le Matagaluega o Galuega, Fela'uaiga ma Atinae Eseeese o loo nafa ma lea galuega ae o loo lagolagosua ai le PUMA i galuega uma o le Poloketi; • Ua maea ona tusiaina ata i le amataga o le 2018; • Faasalalauina mo tauofoga i a Aperila 2018; • Tatalaina mo le amatalia o galuega i a Iulai 2018; • Amatalia galuega i a Aokuso- Setema 2018 3. Maketi i Savalalo- Ua maea ona tusia le ata faataitai muamua e Niu Sila i le faaiuga o le 2017 ma o loo sailia ni vaega tupe mo le faatupeina o lea vaega.

Galuega Faatino 10: Vaega o Faalavelave Matu'ia

“Faatino o auunaga e tali atu i faalavelave faafuasei matu'ia”

Fua o le Faatinoga o Galuega ma Tapulà Fa'atulagaina

Fua Fa'atatau o Galuega Faatino	Fa'amataga Faavae (Tausaga)	Tapulà Fa'atulagaina	Faamatalaga
Numera o ofisa, pisinisi ma faalapotopotoga tumaoti o loo aoaoina i le tusi aoaoga mo ofisa e tali atu I faalavelave ma e iai ma fuafuaga faataititia mo faalavelave ua uma ona saunia	E 20 ofisa mai faalapotopotoga tumaoti ma Ofisa e leo i lalo o le faamalumaluga o le Malo.	Ausia	33 aofaiga o matagaluega ma faalapotopotoga a le malo, pisinisi ma faalapotopotoga tumaoti ua maea ona aoaoina i le taiala o galuega faatino e tali atu i taimi o faalavelave matu'ia
Numera o vasega o faiaoga o aoga ma komiti o aoga ua maea ona aoaoina i tapenapenaga mo faalavelave	3 vasega o faiaoga o aoga ma komiti o aoga ua maea aoaoina	Ausia	7 aoga ma komiti o aoga ua maea ona a'oa'oina I taiala o galuega fa'atino e tali atu i taimi o fa'alavelave
Numera o afoaga ua mae'a ona a'oa'oina i le polokalame mo le tali atu i fa'alavelave matu'ia fa'afuasei ma ua iai ni fuafuaga fa'ata'atitia mo le tali atu i fa'alavelave	30 nu'u ua mae'a tapenaina fuafuaga mo le tali atu i fa'alavelave ma ua mae'a foi ona fa'ata'ita'iina	A le Ausia	E nao le 12 afoaga ua mae'a ona fa'atino polokalamae ona talu ai le afa o GITA i le amataga o le tausaga na toloia ai galuega mo lea fa'amoemoe
Numera o polokalame fa'alauiloa mo le fa'aititia o a'afiaga mai fa'alavelave ua uma ona saunia ma fa'atino	E 3 ni polokalame ua uma ona faatinoina, 1 le tusi o fa'amau-mauga o a'afiaga ma tulaga lamatia o fa'alavelave	Ausia	11 polokalame fa'alauiloa ua maea tapenaina ma fa'atinoina mo matagaluega a le malo, 4 mo pisinisi, 4 tusipepa faa le kuata a le ofisa, 4 polokalame fa'alauiloa i luga o ala fa'asalalau e aofia ai leitio televise ma luga o le upega tafa i lagi, 5 fa'ataitaiga mo fa'alavelave fa'atinoina ma le ata pu'upu'u mo le fa'alauiloaina o tapenapenaga mo fa'alavelave
E iai se Fale Autu mo le Fa'afueina o Fa'alavelave Matu'ia Fa'afuasei ma olo'o iai ni tagata faigaluega o galulue ai	Fale fou o le Ofisa 'Autu mo le fa'afueina o fa'alavelave mautia fa'afuasei ma o loo galulue uma tagata ofisa I lalo o le fale e tasi	Ausia	Toloia o galuega ona o mafuaga tau fa'atau ua alai ona tu'uina i tua le aso e amata ai galuega ma le fausiaina o le fale
Numera o fale ua maea ona asiasi ma faailoa o se fale apitaga	E 20 aoga ua maea ona asiasi	A le Ausia	Na iai aoga na asiasi ae peitai e lei ausia le fuainumera fa'atapula'aina mo galuega nei
O iai se Faailo mo faalavelave ma o mautinoa le atoatoa leleli pea faataitai	100% le atoatoa leleli o le tekonolosi faailo mo faalavelave i le maea ai ona faataitai	Ausia	100% atoatoa leleli le ola o le masini fa'atekonolosi fa'ailo mo fa'alavelave ma o loo ua tu'uina atu nei i le Ofisa o Fa'amatalaga Fa'atekonolosi ma le vaega o le Va'aitau o le Matagaluega
Numera o fa'alapotopotoga e galulue i taimi o fa'alavelave o loo maualuga le agavaa o fa'atinoina o galuega e fa'aititia ai a'afiaga o fa'alavelave matu'ia fa'afuasei	E 5 mai le 14 fa'alapotopotoga e maualuga le agava'a mo le fa'atinoina o galuega tu'u fa'aititia ai a'afiaga o fa'alavelave	Ausia	6 vaega maoti ua maea ona iai fuafuaga
Numera o ni asiasiga mo tulaga lamatia o nofoaga ma aseta ua maea ona faatino	E 2 ni aseta tetele ua maea ona asiasi ma le taiala aoao mo tulaga lamatia o nofoaga ma aseta	Ausia	4 su'esu'ega o lamatiaga mo atinae tetele ma le fausiaina o le alafua o lamatiaga mo le atunu'u

Galuega Faatino 11: Vaega Maoti Suavai

“Faafoeina o galuega a le Vaega o Suavai ma Vai Lafoai”

Taunuuga O Galuega 2017/ 2018

- O le vaega e tuua faatasia atinae a le Vaega Maoti le Suavai ma Vai Lafoai (WSSCD)
- Tu’uina atu auaunaga taua e fa’amautinoa ai le maopoopo faatasi o lenei vaega maoti.
- Vaega autu e sefulufa (14) i Samoa i lalo o le Taiala mo Atinae a le Malo.

Paaga Galulue:

- Matagaluega o Puna’oa Faalenatura ma le Siosiomaga (MNRE): WSSCD, DEC, PUMA, RED, Legal, WRD
- Matagaluega o le Soifua Maloloina (MoH)
- Matagaluega o Galuega, Felauaiga ma Atinae Tetele (MWTI)
- Matagaluega Tina Tama’ita’i, Nu’u ma Agafesootai (MWCSO)
- Pulega o Suavai (SWA)
- Pulega o Felauaiga i le Laueleele (LTA)
- Pulega o Tagata Tafafao maimoa mai fafo (STA)
- Asosi o Vai Tumaoti (IWSA)
- Faalapotopotoga o le Koluse Mumu i Samoa (SRCS)
- Asosi Palama a Samoa (PAS)

O tiute autu e aofia ai le fausiaina o faiga faavae, fuafuaga polokalame mo le vaega maoti, faatupe ma mataituina iloiloga, faamaopopoina ma faafaigofieina le fesootaiga, aemaise le ausiaina o taunuuga moomia.

Ua avea nei ma le failautusi faapitoa mo le Komiti Faafoe o le Vaega Maoti o Suavai ma Vai Lafoai ma le Taitaifono i le Komiti Faapitoa mo le faatinoina o galuega a le vaega maoti.

Mo le tausaga faaletupe 2017/2018, ua ausia le 90%, e pei ona faamatalaina atu i lalo.

- Ua mae’a le iloiloga ma fa’afouina le Fuafuaga mo le Faatupulaia o Tomai ma Agavaa o Vaega Maoti o le Suavai ma Vai Lafoai mo le tolu Tausaga (CBSAP) 2018-2021
- Ua mae’a foi iloiloga tutoatasi mo le tulaga lelei o le faatinoina o le Fuafuaga mo le Vaega Maoti o Suavai ma Vai Lafoai 2012-2016 mo tausaga faaletupe 15/16 ma 16/17.
- Ua faamautuina se vaega tupe e SAT800,000.00 mo le poloketi a le Itumalo Gagaaemauga 1 – Poloketi mo le Faaleleia o le Punaoa tau Suavai ma paipa, fa’atupeina e le Faletupe a le Lalolagi tauala mai le Polokalame (PPCR) o loo galulue soosootau ai ma le Vaega o Punaoa tau Suavai a le Matagaluega ma Asosi o Vai Tumaoti (IWS)

Fua o le Faatinoga o Galuega ma Tapula’a Faatulagaina

Fua Fa’atatau o Galuega Faatino	Fa’amataga Faavae (Tausaga)	Tapula’a Faatulagaina	Faamatalaga
Fa’atinoga o le Fuafuaga Mamao poo le Taiala o le “Suavai mo le Ola 2016 – 2020”	50% Faatinoga	Ausia	50% o le polokalame a le Vaega Maoti o Suavai & Vai Lafoai na faatinoina e paaga galulue uma ma fuaina le lelei o faatinoga i totonu o alafua faataatitia a le vaega maoti. O galuega moomia o loo faaauuina pea le faatinoina e talia ai le toe iloiloina o le Fuafuaga poo le Taiala.
Faatinoina o fuafuaga o le Fuafuaina o tupe teu faafaigaluegaina mo le vaega o Suavai ma Suavai Lafoai 2016-2026	20% Faatinoga	Ausia	O loo iloiloina ma faafouina Fuafuaga mo Tupe Teufaa-gaigaluegaina mo le vaega i luga o le tala faatatau o tupe ma vaega o ave iai le faamuamua a le vaega mai lea tausaga i lea tausaga

E tele ni luitau sa feagai ma lenei vaega, peitai o se tausaga maoae foi ile faatinoga o galuega ma le ausiaina o matatia pe a fuafua agai I galuega faataatitia ma le tulaga manaomia ona ausia e pei ona iai I totonu o le Fuafuaga Alualu Mamao a le Vaega Maoti 2016-2020. O se tasi o luitau ogaoga o le le lava lea o le numera o le aufaigaluega e faatinoina galuega, e tali atu ai I manaoga o ana paaga galulue. O galuega e lei mafai ona faatinoina ma faamaeaina ile nei tausaga, ua ave iai le faamuamua mo le tausaga faaletupe 2018/2019.

I lona aotelega, e tele galuega ua mafai ona ausia ma faamaeaina e le Vaega Maoti o Suavai ma Suavai Lafoai i totonu o le tausaga faaletupe, aemaise ai lava le ofoina atu o auaunaga e faaleleia ai le suavai, pulea lelei o punaoa o suavai, tulaga lelei ma le saogalemu o le suavai mo le fofoga taumafa, pulea lelei o vai lafoai faapea le faaleleia o alavai ina ia faaititia lologa i totonu o le atunuu.

O le vaega e Tuufaatasia Atinae mo le Vaega Maoti o Suavai ma Suavai Lafoai, o loo gafa ma le Vaega 11 o le Matagaluega ma le Taunuuga Moomia tasi (1) ole Fuafuaga Alualu Mamao a le Vaega Maoti o Suavai ma Vai Lafoai 2016-2020 ua faatuina o le “Suavai mo le Ola” ina ia “Faamalositia lea o faiga pulega lelei mo le Vaega Maoti o Suavai ma Vai Lafoai.”

Lipoti o Tupe ale Vaega mo le tausaga faaletupe 2017/2018

E silia ma le SAT\$18.2 miliona tala le aofai ole paketi na faamatuina mai ile Vaega o Suavai ma Vai Lafoai mo le tausaga faaletupe 2017/2018 e auala mai le Polokalame Fesoasoani I le Malo mai I le Iuni a Europa . Na vaevaeina lenei vaega tupe i Paaga galulue ale vaega e fua I galuega faatinoina.

O lenei aofaiga, na maua e le Matagaluega le aofaiga tupe e SAT4.9 miliona tala (27%) mo galuega e ave iai le faamuamua e faatinoina e ana paaga galulue I totonu o le Matagaluega faapea ai le galulue faatasi ma isi vaega ma paaga ale malo e ala ni maliega ma tuutuuga faaletulafono na fausia. Na maitauina foi e sili atu ma le 50% o lenei aofaiga na fa’aaogaina i totonu o le tausaga ae tusa ma le 60% o tupe totoe na fa’atagaina mo le toe faamatuina atu i le isi tausaga faaletupe ona o le faaauuina ma le fa’atautaia o galuega a le vaega.

E faafetaia ai ele Vaega o Suavai ma Suavai lafoai le lagolago faifaipea a le Iuni o Europa o lo’o avea pea ma ana paaga fesoasoani i atinae mo le sili atu ma le 10 tausaga o faaauu pea, faatasi ai ma le sili atu ma le 100 miliona tala fesoasoani e oo mai le aso.

Faafouina ma le faatinoina o le Fuafuaga poo le Taiala mo le Faatupulaia o Tomai ma Agavaa o le Vaega Maoti o Suavai ma Vai Lafoai	Iloiloina le Fuafuaga poo le Taiala mo le Faatupulaia o Tomai ma Agavaa o le Vaega Maoti o Suavai ma Vai Lafoai	Ausia	Ua maea le iloiloina ma faafouina o le "Fuafuaga mo le Faatupulaia o Tomai ma Agavaa o le Vaega Maoti o Suavai ma Vai Lafoai 2013 ua taua nei o le "Taiala mo le Faatupulaia ma le Unaia o Tomai ma Agavaa o le Vaega Maoti o Suavai ma Vai Lafoai 2018-2021"
Faafouina le lipoti o le aotelega o vaega tupe faaalua a le vaega maoti I tausaga taitasi	Fa'afou le lipoti o tupe faaalua ale vaega ina ia o gatasi ma le paketi faamaonia faaletausaga 2017-2020	Ausia	Faamautuina le lipoti o tupe faaalua I tausaga taitasi e tusa ai ma paketi faamaonia i tausaga taitasi
Fa'aaau fonotaga a le Komiti Faatonu ma Komiti Faafoe mo le Faatinoga faatasi ai ma Paaga Galulue ale Vaega e tusa ma le 64 fonotaga I le tausaga	100%	Ausia	O fonotaga fa'apitoa e faia mai lea taimi i lea taimi e aofia ai fonotaga a le Komiti Faatonu/ Faafoe o le Vaega Maoti Suavai ma Vai Lafoai e tai kuata ma fai, fonotaga a Komiti Galulue I masina taitasi, fonotaga a Paaga
Faatinoina iloiloga faaletausaga o fa'atinoga a le vaega maoti	Faalauiloa le Ripoti lona 9 ale Vaega Maoti o Suavai ma Vai Lafoai mo le tausaga faaletupe 15 / 16	Ausia	O le Lipoti lona 9 ole Faatinoga o Galuega ale Vaega o Suavai ma Suavai Lafoai na faalauiloina ile Iloiloga o Galuega lona 10 na faataunuuna ia Novema 2017
Faatautaia le iloiloga tutoatasi I le tulaga o le faatinoina o galuega a le vaega maoti e pei ona fuafuaina I le Taiala a le Vaega Maoti o Suavai mo le Ola	Faataunuuna le iloiloga tutoatasi mo tausaga faaletupe 14/15 ma le 15/16 ma tuuina mai ma faamaonia lipoti	Ausia	Faamaeaina le iloiloga tutoatasi sa faia mo le Fuafuaga o le suavai mo le ola (2012-2016) mo le lua tausaga faaletupe 14/15 ma le 15/16
Fa'afoeina le Fonotaga mo le Faatalatalaoina o vaega o suesuega a le Vaega Maoti o Suavai ma Suavai Lafoai	Fonotaga lona 7 ma le faalauiloaina o le Lomiga lona 3 o Pepa o Suesuega a le Vaega Maoti.	Ausia	O le fonotaga lona 7 na faataunuuna faatasi ma le iloiloga o galuega faatino lona 10 ale vaega maoti o Suavai ma Suavai Lafoai ia Novema 2017 ma sa faalauiloaina ai foi ma le Lomiga lona 3 o Pepa o Suesuega a le Vaega Maoti.
Iloilo ma toe fa'afouina le Fuafuaga o le Tali atu i Faalavelave Matuua ma le Fa'atulagaina o le Faatinoga 2017-2021	Fa'afouina le Fuafuaga mo le Tali atu I Faalavelave Matuua	Ausia	Sa faatino se iloiloga faalotoifale mo le faamautinoale o gatasi o le fuafuaga a le vaega maoti e tali atu ai faalavelave matuua ma le fuafuaga a le vaega o Faalavelave Matuua faafuasei 2017-2022 mo le atunuu.
Siitia ma faatupulaia avanoa i galuega faasuesuega mo faamatatalaga	4 pepa o suesuega	Ausia	4 Pepa o su'esuega na fa'amaonia ma lomina i le lomiga lona tolu tuufaatasia o le vaega maoti o Suavai ma Suavai Lafoai (3, Vol 1)
Mataituina ma Iloiloina le 2400 tane vai ma le 2400 o faleui na tuuina atu mo aiga limavaivai 2. Mataituina o le 1200 togalaau fai sua	Faiga Fa'avae ma Tulafono Fa'avae mo le fa'aleleia ma le saogalemu o le faaaluina o le vai lafoai	Ausia	Sa faatautaia se polokalame mataituina mo le poloketi a le MDG ma ua maea foi ona tuuina mai se lipoti.
Unaia le faatinoina ma le faamallosia o Faiga faavae faaletulafono	Faatinoina ma faamallosia tulafono	Ausia	Faauuina le faatinoina o tulafono mo le Asosi o Palama o Samoa ma faamallosia faatasi ma ana paaga
Faatumauina le faaleleia o Nofoaga e lafoai ai otaota vale ma vai lafoai	Tausaga taitasi	Ausia	Faauuina galuega o loo faataunuuna ma o loo tuuina mai foi lipoti i fonotaga a le vaega
Faaaogaina o faleui mo tagata lautele e tusa ai ma alafua ma taiala o le tumama lautele	100%	Ausia	O loo faauuua pea galuega faatasi ma lipoti o loo tuuina mai i fonotaga a le vaega

Sini ma Taunu'uga Moomia	Taunuuga Moomia o Galuega	Fua Faatatau o Faatinoga	Manulauti 2017/2018	Tulaga o le Faatinoga	Vaega Fa'atino / Matagaluega	Faamatalaga
Fa'atinoga o le Fuafuaga Mamao poo le Taiala o le "Suavai mo le Ola 2016 - 2020"	Fa'atinoga o le Fuafuaga Mamao poo le Taiala o le "Suavai mo le Ola 2016 - 2020"	Pasene (%) o le fa'atinoina o le Fuafuaga a le Suavai mo le Ola 2016-2020	50% fa'atinoga	Maea	Vaega e Tuufaatasia Atinae a le Vaega Maoti o Suavai ma Vai Lafoai (WSSCD) ma Paaga galulue (IAs)	O le fa'atinoina o le Fuafuaga o le Suavai o le Ola 2016-2020 i loo alualu i luma le lelei ma o loo lipotia i masina ta'itasi / tai lua masina / kuata i le Komiti Faatino, , fonotaga a le Komiti Faatonu o Faatinoga o galuega
	Fa'afouina le Faiga Fa'avae mo Auaunaga Suavai	Iloiloina ma le fa'amalosia o le Tulafono o Auaunaga Suavai a le Atunu'u	Fa'afouina le Faiga Fa'avae mo Auaunaga Suavai	Faaauau	WSSCD	Ua amataina le tuufaatasia o faamatalaga autu e faatalia ai le iloiloga. O loo talia nei lenei iloiloga ona o le taufaamautuina/soalaupuleina o nisi o mataupu ogaoga.
	Faafouina ma le faatinoina o le Fuafuaga poo le Taiala mo le Faatupulaia o Tomai ma Agavaa o le Vaega Maoti o Suavai ma Vai Lafoai	Iloiloina ma fa'afouina le Fuafuaga	Fuafuaga mo le Faatupulaia o Tomai ma Agavaa o le Vaega Maoti o Suavai ma Vai Lafoai	Maea	WSSCD	Ua maea le iloiloina ma faafouina o le "Fuafuaga mo le Faatupulaia o Tomai ma Agavaa o le Vaega Maoti o Suavai ma Vai Lafoai 2013ua taua nei o le "Taiala mo le Faatupulaia ma le Unaia o Tomai ma Agavaa o le Vaega Maoti o Suavai ma Vai Lafoai 2018-2021"
	Faamaonia ma pasiaina le Maliega Faapaaga i le va o le Pulega o Suavai ma le Asosi o Vai Tumaoti	Toe iloiloina ma faafouina le Maliega Faapaaga ile va o le Pulega o Suavai ma le Asosi o Vai Tumaoti ma tuuina atu mo le pasiaina	Pasiaina le maliega faapaaga	95% le tulaga o le Iloiloga	WSSCD, Pulega o Suavai ma le Asosi o Vai Tumaoti	O lo'o fa'atalia le fa'amaoniga i le faaiuga a le Kapeneta i le tulaga o le Asosi o Vai ma le Matagaluega o Tina, Tamaitai, Nuu ma Agafesootai

11.2 Unaiā ma faamautuina avanoa mo le faaauuina o le mauina o tupe mo le faatinoga o galuega a le Vaega Maoti.	Faafouina le lipoti o le aotelega o vaega tupe faaalu a le vaega maoti I tausaga taitasi	Fa'afou le lipoti o tupe faaalu ale vaega ina ia o gatasi ma le paketi faamaonia faaletausaga	Toe faamaoti le Lipoti o tupe faaalui-na 2017-2020	Maea	WSSCD	Faamautuina le lipoti o tupe faaalu I tausaga taitasi e tusa ai ma paketi faamaonia i tausaga taitasi
	Fausia se Ripoti Talosaga mo Vaega Tupe Faatulagaina mo le faamatuuina mai e le Luni a Europa	Fausia ma tu'uina atu le Ripoti o Talosaga mo Vaega Tupe i le ofisa o Luni a Europa	Tuuina atu le Lipoti o le Talosaga mo Vaega Tupe mo le tausaga Fa'aletupe 16/17	Maea	WSSCD, Matagaluega o Tupe	Faamaeaina le Talosaga mo Vaega Tupe mo le tausaga faaletupe 2016/2017 ma tuuina atu ile Matagaluega o Tupe mo le iloilo ina ao lei tuuina atu ile Ofisa o le Luni a Europa mo le fa'amaoniga ma le faamatuuina mai o vaega tupe talafeagai.
	Faafouina Fuafuaga o tupe teu faafaigaluegaina ia o gatasi ma tala faatatau o tupe	Fa'afou le Fuafuaga o Tupe Teu Fa'afaigaluegaina ma Tala Faatatau o Tupe	Toe Iloilo Fuafuaga o Tupe Teu faafaigaluegaina 2017-2027	Maea	WSSCD	Iloilo ina ma faafouina le Fuafuaga mo Tupe Teu Faafaigaluegaina mo le vaega i tausaga taitasi e tusa ai ma vaega tupe faamaonia ia o gatasi ma galuega ua ave iai le faamuamua mai lea tausaga I lea tausaga
	Lagolago mo le Ofisa Tutotonu o Asosi o Suavai ma Vai Lafoai a le Pasefika i Samoa	Fa'amautuinale Paketi e lagolago ai le Ofisa Tutotonu o Asosi o Suavai ma Vai Lafoai ale Pasefika i Samoa	Faamaonia le Fesoasoani tau tupe mo le Ofisa Tutotonu o Asosi o Suavai ma Suavai Lafoai ale Pasefika	Maea	WSSCD, Ofisa Tutotonu o Suavai ma Suavai Lafoai ale Pasefika (PWWA)	Faamaonia le tuuina atu o le SAT100,000 mo faatupeina o le faagaioga o le Ofisa Tutotonu o Suavai ma Vai Lafoai ale Pasefika totonu o le Tausaga Faaletupe e tusa ai ma le Faatonuga a le Kapeneta
11.3 Unaiā le fa'aleleia o le faamaopoopoina o fuafuaga ma polokalame a le vāega	Fa'aaau fonotaga a le Komiti Faatonu ma Komiti Faafae mo le Faatinoga faatasi ai ma Paaga Galulue ale Vaega	Numera o fonotaga a le vaega na faia i le tausaga	50 fonotaga (100%)	Maea	WSSCD ma Paaga Galulue	O fonotaga fa'apitoa e faia mai lea taimi i lea taimi e aofia ai fonotaga a le Komiti Faatonu/ Faafae o le Vaega Maoti Suavai ma Vai Lafoai e tai kuata ma fai, fonotaga a Komiti Galulue I masina taitasi, fonotaga a Paaga Galulue e tailua masina ma fai e faalagolago I le avanoa uma o paaga
	Fa'aleleia atili o le faamaopoopoina o isi galuega ma polokalame	Faamaeaina ma le manuia isi galuega / polokalame a le vaega	Fa'aleleia ma fa'afaeina le Poloketi a Gagaemauga I i lalo o le poloketi ale PPCR	Faaauu	WSSCD, Matagaluega o Tupe, Vaega e Fuafuaina ma Pulea Atinae I le talafatai o le Taulaga (PUMA)	Tuuina atu ma faamaonia le talosaga mulimuli ele Komiti o le Poloketi (CRSC) ma ua faatalia le sainia o se Maliega Faapaaga ale Matagaluega o Tupe ma le Matagaluega o Punaoga Faalenatura ma Siosiomaga mo le faatinoga o lenai poloketi

11.4 Fa'aleleia ma faatumauina metotia mo le mataituina o galuega faatino	Iloiloga o le tulaga o galuega a le Vaega	Faatinoi-na iloiloga faaletausaga o fa'atinoga a le vaega maoti	Faatinoina le iloiloga lona 10 o faatinoga o galuega ale vaega maoti	Maea	WSSCD & Paaga Galulue	Faatinoina le iloiloina o faatinoga o Galuega lona sefulu (10) ale vaega maoti o Suavai ma Suavai Lafoai ia Novema 2017
		Faalauiloa le Ripoti Faale-tausaga a le Vaega Maoti o Vai ma Suavai Lafoai	Faalauiloa le Ripoti lona 9 ale Vaega Maoti o Suavai ma Vai Lafoai mo le tausaga faaletupe 15 / 16	Maea	WSSCD	O le Lipoti lona 9 ole Faatinoga o Galuega ale Vaega o Suavai ma Suavai Lafoai na faalauiloina ile Iloiloga o Galuega lona 10 na faataunuina ia Novema 2017
	Faafouina le metotia mo le Mata'ituina o Galuega a le Vaega Maoti i masina taitasi	Fa'afouina le Metotia o le Mataituina o Galuega a le Vaega Maoti	Fa'amatalaga o masina	Maea	WSSCD	Faamaeaina le tuuina o faamatalaga lata mai I totonu o le Metotia mo le Mataituina o Galuega a le Vaega Maoti
	Polokalame mo su'esu'ega	Fa'afoeina le Fonotaga mo le Faatala-talaoaina o vaega o suesuega a le Vaega Maoti o Suavai ma Suavai Lafoai	Fonotaga lona 7	Maea	WSSCD	O le fonotaga lona 7 na faataunuina faatasi ma le iloiloga o galuega faatino lona 10 ale vaega maoti o Suavai ma Suavai Lafoai ia Novema 2017
		Tuufaatasia pepa o suesuega ma faamatalaga ile Lomiga a le vaega maoti o Suavai ma Suavai Lafoai	4 Pepa o su'esu'ega na faia ma lolomiina i le lomiga lona 3 tuufaatasia le Vaega Maoti o Suavai ma Suavai Lafoai	Maea	WSSCD	5 Pepa o su'esuega na fa'amaonia ma lomii i le lomiga lona tolu tuufaatasia o le vaega maoti o Suavai ma Suavai Lafoai (3, Volume 1)
	Faatautaia le iloiloga tutoatasi I le tulaga o le faatinoina o galuega a le vaega maoti e pei ona fuafuaina I le Taiala a le Vaega Maoti o Suavai mo le Ola	Faia se Iloiloga Tutoatasi e tai lua tausaga ma faatino i le tulaga I le faatinoina o galuega a le vaega maoti e a tusa ai ma le fuafuaga a le vaega	Faataunuina le iloiloga tutoatasi mo tausaga faaletupe 15/16 ma le 16/17 ma tuuina mai ma faamaonia lipoti	Maea	WSSCD	Faamaeaina le iloiloga tutoatasi sa faia mo le Fuafuaga o le suavai mo le ola (2012-2016) mo le lua tausaga faaletupe 15/16 ma le 16/17
Polokalame mataituina ai galuega a le Vaega	Faatautaia polokalame ma galuega tulitatao ma asiasiga e mataituina ai galuega ale vaega	Fa'aauu le siakiina o fa'amaoniaga i nofoaga fou o atina'e	Maea	WSSCD	Sa faatino ni vaega ma ni asiasiga e mulimulitaia ma mataituina ai nofoaga sa faatino ai polokalame a le vaega maoti mo le ia Fepuari - Aperila 2018 faatasi ai ma le lipoti ua mae'a.	

11.5 Fa'aleleia feso'ota'iga i vaega	Faatinoga o le Taiala mo Feso'otaiga ale vaega	Faatinoina o le Taiala mo Feso'otaiga ale vaega	50% le fua fa'atatau	Maea	WSSCD	Faatinoina polokalame fa'alauiloma ma fa'aleleia le feso'otaiga ile tausaga atoa ale Vaega ma ana Paaga Galulue
	Fa'afou le itulau o Upega Tafa'ilagi	Faaleleia le itulau o Upega Tafa'ilagi ale Vaega	Siitia le tulaga ole itulau o le upega tafa'ilagi	Maea	WSSCD	O fa'amatalaga ma lipoti tusitusia ma polokalame uma e faatinoina i le taimi I lea taimi ua tuuina I luga o le 'upega tafa'ilagi
	Lomiga o Tala Fou ile Puletini a le Vaega Maoti I le kuata	Aofaiga o Puletini tuufaatasia I tausaga taitasi	4 Puletini	Maea	WSSCD	Tufatufaina atu puletini e tusa ai ma taimi faatapulaina
11.6 Fa'aleleia le mataituina o fa'alavelave fa'afuase'i	Faafouina le Fuafuaga mo le Tali atu I Faalavelave Matuia a le Vaega Maoti faapea le Faatulagaina o le Faatinoga	Iloilo ma toe fa'afouina le Fuafuaga o le Tali atu i Faalavelave Matuia ma le Fa'atulagaina o le Faatinoga	Fa'afouina le Fuafuaga mo le Tali atu I Faalavelave-Matuia	Faaauau	WSSCD, Vaega o Faalavelave matuia faafuasei (DMO)	Faamautinoa le o gatasi o le fuafuaga a le vaega maoti e tali atu ai faalavelave matuia ma le fuafuaga a le vaega o Faalavelave Matuia faafuasei 2017-2021 mo le atunuu.
	Faatinoga a le Vaega Maoti ma ana Paa-ga galulue e tali atu ai I faafaitauli tupu faafuasei	Aofaiga o aoga na faatinoina e tali atu ai I faafitauli tupu faafuasei matuia	1 a'oa'oga na faia	Maea	WSSCD, Vaega o Faalavelave Matuia faafuasei	E tasi le aoga na faataunuuina ma Paaga galulue ia Me 2018. O lea aoga na faaauituina ile tuufaatasia o Fuafuaga toe faaleleia pe a maea faalavelave faafuasei matuia
	Faatinoina Fa'ata'ita'iga e tali atu ai Faalavelave Tutupu faafuasei	Numera o fa'ata'ita'iga o fa'alavelave fa'afuase'i o fa'atinoga na faia mo le Vaega	1 faataitaiga na faatinoina	Maea	WSSCD, Vaega o Faalavelave Matuia Faafuasei	E lei faia se aoga faasino tonu ile Vaega Maoti o Suavai ma Vai Lafoai, sei vagana ai le aoga na faataunuuina faalauaitete mo Paaga galulue uma a le Malo.
11.7 Faamalosalia faiga faavae ma fuafuaga mo tuuina atu o fesoasoani tau tane vai e faatinoina mo aiga aupito sili ona utiuti le suavai latou te mauaina	O le tele o aiga e pito I sili ona utiuti le tulaga tau suavai latou te mauaina fa'amautuina le mauaina o le suavai e ala I suavai timu	Numera o aiga e pito I sili ona utiuti le tulaga tau suavai latou te mauaina ma o loo faaogaina se metotia mo le aoina mai o le suavai mai I timuga	100 aiga	Maea	WSSCD, Faalapotopotoga o Koluse Mumu I Samoa.	I totonu o le Tausaga Faaletupe, e sili atu i le 100 aiga na faamauiina ma faamanuiaina ile polokalame o tanevai na faatautaia e le So-saiete Koluse Mumu a Samoa, CSSP, SGP ma isi polokalame fesoasoani e faaopoopo i le lagolagoina o Manulauti o Atinae o le Meleniuma
11.8 Faamalosalia faiga faavae ma tulafono fa'avae mo le fa'aleleia ma le siitia le tulaga faainisia ma le palama	Faateleina le aofai o palama resitalaina	Lisi aloaia o palama ua faaresitalaina	50 fa'apoopoga	Maea	WSSCD, Asosi o Palama	Na lipotia mai e le Asosi o Palama o Samoa e sili atu i le 50 palama resitalaina i totonu o le tausaga e aofia ai tagata taitoatasi po'o kamupani
	Faatinoga o le tulafono a le Faalapotopotoga o Inisinia i Samoa	Faamaeaina ma pasia le Tulafono mo le Faalapotopotoga o Inisinia I Samoa	Pasia tulafono ma faatinoina	Maea	WSSCD, Faalapotopotoga o Inisinia a Samoa	Faamaeaina ma pasia le tulafono mo le Faalapotopotoga o Inisinia i Samoa mo le faatinoina

11.9 Faiga Fa'avae ma Tulafono Fa'avae mo le fa'aleleia ma le saogalemu o le faaaluina o le vai lafoai	Faitau aofa'i o tagata o loo maua tulaga lelei ma saogalemu le faaaluina o le vai lafoai	Faatupulaia le numera o aiga e fa'aogaina ai isi auuala faatekonolosi mo le faaaluina o vai lafoai ma le toe faaaogaina o vai lafoai(biogas, nature-loos)	4 aiga	Maea	WSSCD, Vaega Malosi Faa-fouina	E sili atu i le 4 aiga na faamanuiaina ini auuala faatekonolosi mo le e fa'aogaina o vai lafoai i e aofia ai le kasa egaosi mai i vai lafoai/ otaota i Piu ma Vaitele ma se Faleui faalenatura i Aopo Savai.
	Faamamatuina ma le fa'atinoina o le Aso faapitoa Faleuiile lalolagi	Faamanatuiina le aso faapitoa o Faleui Samoa	Aso Faapitoa o Faleui 2017	Maea	WSSCD, Vaega e mataituina Vai Lafoai ma le Tumama Lautele	O le Aso Faapitoa mo Faleui 2017 na faamanatuiina faatasi ma le fonotaga ma le iloiloga o galuega a le Vaega maoti ia Novema 2017
	Fa'afouina o le Faiga Fa'avae mo le Saogalemu o le faaluina o le Vao Lafoai	Iloiloga o le Faiga Fa'avae mo le faaaluina o le vai lafoai	Toe Iloilo ma faafou le faiga faavae mo le saogalemu o le faaaluina o vai lafoai	Faaauauina	WSSCD, Vaega o e mataituina le vai lafoai ma le Tumama Lautele	Aoina mai Fa'amatalaga mo le toe iloilo o le faiga faavae ina ia maea ile isi tausaga faaletupe
	Faatumauina le faaleleia o Nofoaga e lafoai ai otaota vale i Tafaigata ma Vaiaata	Tausiaina o nofoaga lafoai ai otaota vale	100% tausiga o nofoaga e lafoai iai otaota vale i Vaiaata ma Tafaigata	Maea	WSSCD, Vaega o Faasao	Sa lelei le tausiga o nofoaga e lafoai ai otaota vale i Tafaigata ma Vaiaata i le-tausaga
	Faaaogaina o faleui mo tagata lautele e tusa ai ma alafua ma taiala o le tumama lautele	Atoatoa lelei vaega uma o faleui faaaogaina e tagata lautele	100% atoatoa	Maea	WSSCD, Vaega o Faasao	Toe fa'aleleia faleui e tolu mo tagata lautele ile tausaga nei ma o loo faaauau pea galuega faaleleia ma le tausaiaina
	Fa'aleleia/fafaouina Faleui mo tagata lautele a le Malo e aofia ai ma le fausia o faleui fou	Aofai o faleui mo tagata lautele na faaleleia e aofia ai ma le fausiaina o faleui fou e pei o faleui e siomia e le togalaau	3 Faleui e siomia e le togalaau	Maea	WSSCD, Puleta o Tagata Tafafao mai-moa mai Samoa	Fausiaina faleui (togalaau) i Vailoa-Palauli, Aopo ma Lepa

“Tuuina atu fautuaga maumaututu e tusa ma Tulafono ma unaia le galulue gafataulimaina mo punaoa faanatura ma le siosiomaga”

Taunuuga O Galuega 2017/ 2018

O le Vaega o Tulafono e faatautaia le tapenaga o fautuaga ma iloiloga o mataupu tau le tulafono i totonu o le Matagaluega i ona vaega e 15 faapea ai ma le Pule Sili ma le Minisita. O nei galuega e aofia ai le tapenaga o Konekarate, iloiloga o talosaga mo le maliega (ioega) o le Ao o le Malo aua le faamatu'uina atu o eleele poo fanua umia saoloto, fautuaga faaletulafono, a'oa'oga o le aufaigaluega aua le faamalosia o Tulafono, faia o Pepa Faaletulafono mo le Aveina o fanua mo le faatinoga o galuega mo le manuia lautele, fesuaiga o fanua, fesoasoani mo le faatinoga o mataupu tau Lisi o fanua faaleaganuu, fautuaga mo le resitalaina o fanua ma le faia o isi Pepa faaletulafono e faatoai mai le Resitala o Fanua ma isi galuega e manaomia. E gafa foi le Vaega nei ma le iloiloga po'o le toe teuteuina o Tulafono tuai fa'apea le fausiaina o Tulafono fou pe'a moomia aemaise ai fesootaiga ma Ofisa Loia ma isi Matagaluega mo le faatinoga o galuega e manaomia aua le fa'aleleia atili o auunaga ile Mālo fa'apea le mamalu o le Atunu'u.

O le vaitaimi o le 2017 – 2018, o galuega nei na ausia pe na faatino foi e le Vaega o Tulafono:

- Iloiloga o talosaga mo le maliega aloaia a le Ao o le Malo 24
- Konekarate 72
- Maliega eseese 30
- Iloiloga / Teuteuga o Tulafono 5
- Fautuaga faaletulafono 18
- A'oa'oga 16
- Mataupu tau le faamasinoga 3
- Poloketi faatino:
 1. Toe iloilo le taiala mo suesuega tau le solitulafono;
 2. Faaliliuga o le tusi taiala mo tulafono tau le Faasao;

'Oto'otoga:

O le faautupulaia pea o vaega eseese o le Matagaluega e fa'apea ona iai foi a'afiaga ile Vaega o Tulafono ona o le to'agaogao o le Vaega e fa'atinoa ma tauavea le tele o galuega moomia tau ile tulafono mo le Matagaluega e 15 vaega eseese. E lima (5) tulafono taufa'aoifi a le Matagaluega i le taimi nei e aofia ai le Tulafono Taufa'aoifi mo le Puleaina Tatau ma le Faasao o le Siosiomaga, Tulafono Taufa'aoifi mo le Punaoa o le Eleele ma lona Puleaina Tatau, Tulafono Taufa'aoifi mo le Suiga o le Tau, Tulafono Taufa'aoifi o le Teuteuga o le Tulafono o Fuafuaga ma Pulega o Nofoga i Taulaga ma le Tulafono Taufa'aoifi o Teuteuga o le Tulafono o le Fa'aliliuina o Fanua Fa'aleaganu'u o lea ua talia lona faitauga lona tolu ile Palemene. Ua maea foi ona sainia e le Ao o le Mālō ma ua ave'a ai foi ma Tulafono le Tulafono Faatonutonu o Fuafuaga ma Pulega o Nofoga i Taulaga (Fa'asilasilaga o Talosaga) 2017, faapea le Teuteuga o le Tulafono Faatonutonu o Puipuiiga o Meaola o le Gataifale 2018 i lenei tausaga fa'aletupe.

E tusa ma le tolu (3) mataupu tau le faamasinoga (civil) o loo aafia ai le Ofisa o Punaoa Faanatura ma le Siosiomaga sa faatalanoa i luma o le faamasinoga maualuga i lea piriota e pei o:

- Lemalu Mika v. Attorney General and Afele Faiilagi;
- Filipina Stowers & ORS v. Attorney General (on behalf of

the LTIC);

- Andrew and Madeleine Fong v. Samoa Water Authority & Attorney General (on behalf of MNRE);

E nafa foi le Vaega o Tulafono ma le tuuina atu o faamaumauga ma faamatalaga uma i le Ofisa o le Loia Sili ina ia mafai ai ona latou faatinoina lenei vaega taua o galuega i luma o le Faamasinoga.

O lo'o fa'aaauu pea ona taulimaina e le Matagaluega ni ripoti po'o ni fa'asea aemaise foi le lagolagosua mai le mamalu o le atunu'u e ala ile fa'ailoa mai o fa'amatalaga mautinoa i mataupu tau le soliga tulafono e aofia ai la'uga o oneone, tipiina o le vaomatua, atinae e aunoa ma ni maliega tau atinae ma isi lava faiga fa'asolitulafono.



CSU 2– Vaega o Pulega ma Auaunaga Lautele

“Gafa ma le vaaia ma puleaina o tagata faigaluega e ala i le avatu o le lagolago i soo se vaega o le Matagaluega aua le atinaeina o le tomai alualu i luma o le aufaigaluega aua le puipuia lelei o Punaao Faanatura ma le Siosiomaga”

Soāvaega 1: Auaunaga Lautele

O le Vaega o Auaunaga Lautele e gafa tonu ma le tulaga o le vaavaaia o tagata faigaluega, malu puipuia ma le saogalemu o Faamaumauga a le Matagaluega faapea le mataituina ma le tausia lelei o Aseta uma a le Matagaluega. O matafaioi patino o loo faatino e le Vaega o Auaunaga Lautele, e aofia ai le tulimataia ma le faatinoina o tofogi o le aufaigaluega, vaavaaia ma le mataituina o Aseta ma ia mautinoa o loo lelei faatino le tulaga o le faafaigaluegaina ai o tagata i le tomai ma le agavaa aemaise o Vaega moomia ona ausia pei ona iai foi le tulaga o Faailoga Talafeagai, ina ia talafegai ma galuega patino o avanoa aemaise ai o le malupuipuia lea o faamaumauga ma le tuufaatasiga i tulaga mautu faapea ma le ofoina atu o soo se fesoasoani mo le toe faaleleia o ni Vaega o fale poo ofisa o le Matagaluega o loo moomia ona faaleleia.

Faatumuina o Avanoa Faigaluega	77
Avanoa Konekarate toe Faafouina	7
Aufaigaluega ua siitia Tulaga (2 Avanoa Ofisa Sili Lagolago)	14
Avanoa Poloketi	8
Aufaigaluega Fou (new recruits)	42
Aufaigaluega Litaea ua toe faauuina le Auaunaga	4
Avanoa ua maea fetuuna'i tofogi	2

Aufaigaluega ua tuua le Galuega	36
Faamavae	24
Faamutaina le Auaunaga (Solia TulafonoIti o Amioga Pulea)	6
Litaea (Asia le 55-60+ tausaga o le soifua)	5
Maliu ao i luga i le Galuega	1

Aseta ua maea Resitalaina		
Aofaiga o Aseta talu Iuni 2018	561	\$1,285,855.03
Aseta Fou (Local)	51	\$379,046.63
Aseta Fou (Project)	63	\$221,535.40
Aseta maua mai Poloketi MOF	248	\$269,190.00

Aseta na Faaleaogaina -Iuni 2018	
Aofaiga o Aseta ua Faaleaogaina (Write off)	211

Ripoti mo e ua soli le Tulafono (IR Report)	15
Aseta/Taavale	9
Aseta(Fixed Assets)	3
Solia Tulafono Iti o Amioga Pulea	3

Galuega Faaleleia/Meniteni/Kamuta	11
Fesuiaga o Tulaga o Ofisa	1
Ofisa toe Faafouina(Togitogiga, Faleata, Mulinuu etc,,	10

Soāvaega 2: Vaega o Aoaoga ma Faalauiloa

O loo faaauuina pea le tuuina atu o auaunaga fesoasoani a leVaega o Aoaoga ma Faalauiloa e lagolagosua ai i vaega uma o le Matagaluega, aua le ausiaina o sini autu a le Matagaluega. E aofia ai le tuuina atu o le auaunaga e ala i polokalame mo le atinaeina o le tomai o le aufaigaluega, polokalame faalauiloa ma aoaoga tau faasiosiomaga mo aoga ma nuu, faamaopopoina o polokalame faalauiloa i totonu o le atunuu, ma le tuufatasia o tusitusiga ma lipoti a le Matagaluega.

Aoaoga ma Fonotaga i Atunuu mamao

O le siata o lo o taua i lalo, o loo atagia ai le aofaiga o aoaoga ma fonotaga na mafai ona auai atu iai le Aufaigaluega lenei tausaga faaletupe. O lo o faaalua mai ai foi Vaega o le Matagaluega o lo o mamafa iai nei avanoa ona o le tulaga o tomai faapitoa o lo o faatinoina ai galuega a nei Vaega.

O le Vaega o Vaaitau o loo tele ina faamanuiaina i avanoa mo aoaoga ma fonotaga, lona lua iai le Vaega o Faasao ma Siosiomaga, faatasi ai ma Vaega o Faalavelave Matuua ma le Vaega o Punaao o le Suavai. Talu ai ona o le tulaga o le faatinoga o galuega e mamafa tele i le tulaga o tomai faapitoa, faatasi ai ma tulaga maaleale o le tau, o le ala lea ua tele ai avano mo aoaoga ma fonotaga i nei Vaega o le Matagaluega.

Siata 1: Aofaiga o Aoaoga, Semina faatasi ai ma Fonotaga

Vaega O Le Matagaluega	# O Le Aufaigaluega	Fonotaga	Aoaoga	Semina	Aofaiga O Aoaoga I Atunuu E Mamao
		FY 17/18	FY 17/18	FY 17/18	
MET	9	11	7		18
DEC	5	8	8	1	17
DMO	6	8	6	1	15
WRD	4	5	4		9
CEO	1	7	1		8
RED	3	2	4	1	7
LEGAL	3	3	3	1	7
Minister	1	9			9
SIA	3	3	3		6
FOR	4	3	2	1	6
PUMA	3	2	3	1	6
WCSU	2	3	3		6
CSD	2	1	1	3	5
GEF	3	4	1		5
Assc Min	1	3			3
LAND	3	2	1		3
ESC	1	1	1		2
ICT	2		1	1	2
Aofaiga	56	75	49	10	134
Pasene	12%	55%	37%	8%	100%

O loo faamauina i Lipoti Faaletausaga ua mavae atu, o nei aoaga ma galuega faatino o lo o fesoasoani pea i le atinaeina o le tomai ma agavaa o le aufaigaluega lautele.

Aoaga Faalotoifale:

- 4 Aoaga Amata e faalauiloa ma faamalamalama ai taiala ma tulafono o lo o limataitaina ai galuega a le Malo mo tagata faigaluega fou e 43 (Upolu)
- 1 Aoaga Faamasani/Faaauau e toe faailoa ai suiga fou o Tofiga ma Filifiliga, Iloiloga o tiute tauave a le aufaigaluega, ma Aoaga Amata mo tagata faigaluega fou mo Savaii/Upolu
- 4-5 Aoaga Faaauau (CLS) i le masina mo le aufaigaluega sa auai i aoaga ma fonotaga i atunuu i fafo, aua le faasoaina mai o le tomai ma agavaa mo le lautele o le aufaigaluega.
- 2 Aoaga Faalotoifale mo le Aufaigaluega i auala e iloiloaina ai a latou galuega (Performance Appraisal Plan).

Tuufaatasaina o Ripoti Autu a le Matagaluega.

- Taiala o Galuega i le Tausaga a le Matagaluega (MP 1/17)
- Ripoti Faaletausaga 2016/17.

Aso Faapitoa na Faailogaina

- Aso Faapitoa o le Osone
- Vaiaso Faapitoa o le Siosiomaga 2017
- Aso Faapitoa o Vailalao i le Lalolagi
- Aso Faapitoa o Suavai ma Vaomatua
- Aso Faapitoa o Malosiaga Faafouina
- Aso faapitoa o le Ola Faalenatura o Manu ma Laau
- Vaiaso o Eleele ma Palapala

Auala o Fesootaiga ma Faasalalauga

- O lo o faaauuina pea le Laupepa/Nusipepa ma tusitusiga a le Matagaluega i masina taitasi, aua le tapueina mai o manaoga faalesiosiomaga i tatou paaga mo le siitiaina o faamatalaga e aofia uma ai galuega faatino a Vaega taitasi.
- O loo faaauuina pea ona mataituina faamaumaga e tuuina atu i le upega tafailagi a le Matagaluega, e uiga i ana polokalame faataatitia (events) poo se ripoti o fonotaga o loo auai atu iai le aufaigaluega i atunuu e mamao.
- O loo faaauau pea galuega faalauiloa a le matagaluega e auala atu i Aso Faalauiloa a le SQA 2017, Ofisa o Tinei Mu 2017, Aso Faapitoa mo le Aufaigaluega a le Malo ma le Vaiaso o Eleele ma Palapala.

Soavaega 3: Vaega o Tupe

Aotelega O Le Tupe Faaalu Tausaga Faaletupe Faauiuga 30 Iuni 2017	
Tupe Faatatau Tausaga Faaletupe 2017/2018	12,443,718.00
Tupe Faaalu	12,296,116.00
	147,602.00
Galuega e Avea ma Sui o le Malo	
Tupe Faatatau	14,223,469.92
Tupe Faaalu	12,032,826.48
	2,190,643.44
Tupe Totoe	2,338,245.44

1. Tupe Faaalu

O le aotelega o le tupe faaoga ale Matagaluega i lenei tausaga pea fua i pasene (%) e tusa lea ma le 99% o le 105%.

a. Suesuega mo Tupe faaalu (Silasila I le Siata 1.)

1. O le 97-100% o le tupe faaoga a Galuega Faatino a Vaega taitasi o le totogiina o le aufaigaluega galulue ma le faatupeina oa latou galuega. E le faitaulia ai le 102% o Galuega faatino a le Minisita ma le 103% a le Vaega o Auaunaga Lautele.
2. O le telé o le tupe faalu e105% , o le faatupeina lea o malaga a le aufaigaluega i Fonotaga ma Aoaga i atunuu e mamao, o malaga faalemalo a le Minisita, Fonotaga ma Asiasiga a le Komiti Faufautua a le Minisita, Asiasiga a le Palemene i Savaii i le maea ai o le Afa o GITA. E le gata i lea lomitusi (inks/toners) e faaogaina e le Ofisa, mo galuega i aso taitasi.
3. I le Vaega Maoti o le Suavai e 94% le maualuga o tupe faaogaina, ma le faatupeina ai o avanoa e lua(2) i totonu o lea Vaega.
4. O le 104%, ona o le faatupeina o avanoa faigaluega e lua (2) a le Poloketi o le Osone,faatasi ai ma le avanoa Ofisa a le Vaega o Tulafono ao faatalia ai se Faauiuga mai le Ofisa o Komisi o Galuega a le Malo (PSC).

b. Teugatupe Faapitoa

1. Resitala, Pili ma Meaalofa 56%(silasila i le Siata 2).
2. O nisi o vaega tupe na maualalo lona faaogaina;
 - Ua tele le tupe faaagaaga mo le Resitala a le WMO, Rotterdam Con, UNEP, Stocklom ua afua ai ona tele le tupe totoe.
 - O peimeni e lē o mafai ona faatinoina onao tulaga moomia e pei o ni faamaumaga tusitusia/risiti mai le CITIES & CBD ma le Vaega o Vaomatua mo le faagasoloina o tulaga masani

c. Vaega oTulafono ma Fuafuaga a le Malo (98% lona faaogaina- silasila i le Siata 3).

- O tupe na totoe mai I le lisiina o fanua faa-le-aganuu I masini Vaaitau, o pili o Iuni 2018, e lei faaooina mai pepa faamaonia mo le totogiina a le tapunia le Tausaga-Faaletupe 2017.2018.
- O lisi o Masini Sarini a le Digicel na maualalo lona faaogaina, o pili tuua o le masina o Iuni 2018, na totogiina I le masina o Iulai 2018. E lei faaoo mai pepa faamaonia mo le totogiina.

c. Fale Mautotogi ma Lisi

- O le tupe totoe e \$27,109 o le lafoga (VAGST), ina ua maea ona totogiina le Lisi i le TATTE.

d. Tau o Galuega Faapa'aga I Lalo o Polokalame o Atina'e (silasila i le siata 4)

- Aofaiga o le pasene o le tupe faaaoga 81%
- Le tele o Vaega tupe totoe e mai Aso faapitoa a le Matagaluega e pei o le Vaiaso o le Siosiomaga, Aso Faapitoa mo le Suavai ma Vaomatua, Aso Faapitoa mo Suavai Lafoai, ona o isi vaega tupe e mai poloketi.
- O Vaega tupe ua totoe mai ua le mafai ona faaaogaina i lenei Tausaga Faaletupe ua talosagaina le toe faamatuuina atu mo le isi tausaga faaletupe o lumanai nei FY2018/19, ona o fesuiaiga i nisi o Konekarate ma a latou galuega tauave.
- O le vaega tupe na faaagaaga mo le faalelei'ina o le Falemeli, peitai ua talosagaina le toe faamatuuina atu i le Tausaga faaletupe 2018/19 ona o le'i faamautuina ma faamautinoa le faagasologa o pepa o Tauofoga.

2. Tupe Maua (silasila i le siata 5)

I lenei tala faatatau o le tupe, e 107% le maualuga o tupe maua na mafai ona ausia e le Matagaluega.

- Galuega Faatino 3 (Vaega o Eleele ma Fanua) Tele le faasiliga i tupe o lenei tausaga pe a fua i le tausaga ua tuanai mai fanua lisi, totogi o fua o fanua resitalaina o faafanua, o tupe maua mai faailoga tusi ae maise ai isi eleele o le Malo o loo faaaogaina I polokalame faapisinisi (stalls).
- Galuega Faatino 5 (Vaega o Siosiomaga ma Faasao) Tupe maua mai le aoina mai o otaota o lapisi lafoai mai Kamupani ma pisinisi laiti.
- Galuega Faatino 6 (Vaega o Pulega o Vaomatua) Tele le faasiliga o lenei tausaga ona ua siitia foi le numera o faatoaga laau(woodlots) ua resitalaina ae le gata i lea o tagata taitoatasi ma pisinisi ta laau

O isi Galuega Faatino (Outputs) ua maitauina le maualalo o le tupe maua;

- Galuega Faatino 7: (Vaega o le Vaaitau)
- O Tupe maua mai le faaaogaina o le masini vili maa, tapuaeina mai o le suatimu maua, ma le toe iloiloaina o talosaga mo le totogiina o le vilimaa.
- Galuega Faatino 8 (Vaega o Fuafuaga ma Pulega o Nofoga i Taulaga)
- Tupe maua mai I le aofaiga o Pemita o fale ma pisinifi fou na tuuina atu i le atunuu
- Galuega Faatino 9 (Vaega Punaoa O Suavai)

Aofaiga Tupe Faaola FY 2017-2018	5,816,833.00
Tupe Faaola na aoina	6,236,389.00
Aofaiga o Tupe Faaola Faasili	(419,956.00)

**Matagaluega o Punaoa Faalenatura ma le Siosiomaga
Faamatalaga o Tupe i le Tausaga Faaletupe 2017/2018,
Faaiiina i le Aso 30 Iuni 2018.**

Siata 1: Tupe Faaoga mai I Galuega Fuatino

Galuega Fuatino o le Matagaluega		Tupe Faaalu	Pasene Tupe Faaalu	Tupe Faatatau	Tupe Totoe	Tupe na Fuafuaina
2810 - Fauautua Tau Faiga Faavae I le Minisita	Tagata Faigaluega	639,870.07	100%	640,686.00	815.93	760,686.00
	Tupe Alu mo le Faagaioiina	216,012.19	98%	220,871.84	4,859.65	147,219.84
	Aseta	1,573.91	67%	2,348.00	774.09	-
	Aofa'i Tupe Fa'atatauina	931,664.89	99%	936,447.98	4,783.10	980,447.98
2820 - Lagolago I le Ofisa o le Minisita e ala I Galuega Faafailautusi, Pulega ma Tulaga Lautele	Tagata Faigaluega	195,242.17	97%	200,432.92	5,190.75	200,128.92
	Tupe Alu mo le Faagaioiina	250,210.12	105%	238,779.32	(11,430.80)	218,779.32
	Aseta	11,126.08	100%	11,127.00	0.92	-
	Aofa'i Tupe Fa'atatauina	634,679.29	102%	624,440.38	(10,238.91)	593,009.38
2830 - Vaega o Pulega o Elelee ma Fanua	Tagata Faigaluega	978,284.68	99%	989,293.56	11,008.88	1,014,250.08
	Tupe Alu mo le Faagaioiina	122,060.35	96%	126,899.92	4,839.57	80,899.92
	Aseta	2,956.52	100%	2,956.52	-	-
	Aofa'i Tupe Fa'atatauina	1,222,035.50	99%	1,235,217.43	13,181.93	1,211,217.43
2840 - Auauunaga Tau Tomai Faapitoa	Tagata Faigaluega	718,316.77	97%	737,340.22	19,023.45	812,459.04
	Tupe Alu mo le Faagaioiina	131,089.47	99%	131,859.84	770.37	71,859.84
	Aseta	15,117.39	100%	15,118.82	1.43	-
	Aofa'i Tupe Fa'atatauina	953,574.09	98%	971,369.45	17,795.36	971,369.45
2850 - Vaega o Siosiomaga ma Faasao	Tagata Faigaluega	1,110,166.49	100%	1,109,630.92	(535.57)	1,165,630.92
	Tupe Alu mo le Faagaioiina	211,731.17	98%	215,009.96	3,278.79	159,009.96
	Aseta		0%		-	-
	Aofa'i Tupe Fa'atatauina	1,485,156.84	100%	1,484,233.59	(923.24)	1,484,233.59
2860 - Vaega o Pulega o Vaomatua	Tagata Faigaluega		97%	1,370,308.92	47,014.48	1,476,616.92
		1,323,294.44				
	Tupe Alu mo le Faagaioiina	247,823.03	99%	250,433.96	2,610.93	170,433.96
	Aseta	4,876.04	100%	4,877.00	0.96	-
	Aofa'i Tupe Fa'atatauina	1,739,252.69	97%	1,785,212.59	45,959.91	1,806,643.59
2870 - Vaega o Punaoa o Suavai	Tagata Faigaluega	1,087,111.86	100%	1,083,663.00	(3,448.86)	1,059,663.00
	Tupe Alu mo le Faagaioiina	437,266.64	100%	437,501.84	235.20	387,501.84
	Aofa'i Tupe Fa'atatauina	1,702,479.42	100%	1,695,265.98	(7,213.44)	1,621,265.98
2880 - Vaega o Tau- Pulega o Taulaga	Tagata Faigaluega	723,592.17	97%	746,817.00	23,224.83	839,817.00
	Tupe Alu mo le Faagaioiina	133,192.51	98%	136,020.08	2,827.57	83,020.08
	Aofa'i Tupe Fa'atatauina	975,518.63	98%	998,904.51	23,385.88	1,038,904.51
2881 - Vaega o Punaoa o Suavai	Tagata Faigaluega	715,057.76	97%	736,314.92	21,257.16	801,214.92
	Tupe Alu mo le Faagaioiina	131,950.74	98%	135,329.08	3,378.34	70,429.08
	Aseta		0%		-	-
	Aofa'i Tupe Fa'atatauina	1,010,267.68	98%	1,031,236.71	20,969.04	1,031,236.71
2882 - Vaega o Faalavelave Matuaia	Tagata Faigaluega	351,787.54	97%	362,839.12	11,051.58	436,839.12
	Tupe Alu mo le Faagaioiina	147,083.90	100%	147,157.88	73.98	97,157.88
	Aofa'i Tupe Fa'atatauina	617,605.39	99%	626,064.43	8,459.04	650,064.43
2883 - Vaega o Suavai Tumaoti	Tagata Faigaluega	282,381.22	94%	301,645.08	19,263.86	301,645.08
	Tupe Alu mo le Faagaioiina	556,718.02	99%	563,357.96	6,639.94	597,612.96
	Aseta	66,048.25	89%	74,254.96	8,206.71	39,999.96
	Aofa'i Tupe Fa'atatauina	1,023,881.44	97%	1,055,325.43	31,443.99	1,055,325.43
2891 - Vaega o Tulafono	Tagata Faigaluega	213,097.80	98%	217,731.96	4,634.16	220,731.96
	Tupe Alu mo le Faagaioiina	16,400.18	97%	16,887.96	487.78	13,887.96
	Aofa'i Tupe Fa'atatauina	229,497.98	98%	234,619.92	5,121.94	234,619.92
2892 - Vaega o Vaaiga Lautele	Tagata Faigaluega	1021550.4	104%	982,048.74	(39,502.00)	979,872.84
	Tupe Alu mo le Faagaioiina	232688.37	100%	233,736.18	1,048.00	236,350.08
	Aseta	437.57	100%	438.00	-	0
	Aofa'i Tupe Fa'atatauina	1254676.34	103%	1,216,222.92	(38,454.00)	1,216,222.92

**Galuega e avea ai ma sui o le Malo
Iloiloga Faale-tausaga Faale-tupe 2017 -2018**

Siata 2: Tupe Totogi mo le Avea ma Sui Auai i lalo o Feagaiga Faava-o-Malo

Cost Pool	TUPE FAAAOGA	PASENE FAAAALU	TUPE FAATATAU	TUPE TOTOE	Faamatalaga
D08 - Vaaitau o le Lalolagi	34,886	45%	77,323	42,437	Tele le Tupe faatatau
D29 - Iuni Faavaomalo mo efaasaina o Natura	15,000	100%	15,000	-	Fetaui lelei le faaaogaina
D30 - Polokalame Faatino ale SPREP	147,843	100%	147,846	3	Fetaui lelei le faaaogaina
D31 - Feagaiga Faava o Malo mo Suiga o le Tau	1,483	38%	3,900	2,418	Tele le Tupe Faatatau
D51 - Faasaina o Siosiomaga o Meaola	-	0%	609	609	E lei faaoo mai le invoice
D54 - Feagaiga Faavaomalo mo Vailaau Oona	1,809	28%	6,500	4,691	Tele le Tupe Faatatau
D55 - Feagaiga Faavaomalo mo Meaola Feoi	-	0%	1,500	1,500	Faatino le tulituliloaina o le invoice ae lei faaoo mai
D57 - Feagaiga Faavaomalo mo Fefaataui o le Faaleagaina o Laufanua	-	0%	2,000	2,000	Faatino le tulituliloaina o le invoice ae lei faaoo mai
D58 - Faalapotopotoga Tau Siosiomaga	1,428	71%	2,000	572	Tele le Tupe Faatatau
D59 - Feagaiga Faavaomalo Mataituina o Vailaau Oona	1,240	62%	2,000	760	Tele le Tupe faatatau
D60 - Feagaiga Faavaomalo mo le Puipuia o Vailaau Oona	530	15%	3,500	2,970	Tele le Tupe faatatau
D76 - Faalapotopotoga O Vaomatua	-	0%	800	800	E lei faaoo mai le invoice
D77 - Faalapotopotoga o Vaomatua I Asia ma le Pasefika	-	0%	200	200	E lei faaoo mai le invoice
D92 - Feagaiga Faavaomalo mo le Puipuia o Elelee Faataufusi	2,823	24%	11,818	8,995	Tele le Tupe faatatau
D97 - Feagaiga mo le Faatauaia Tofi	-	0%	100	100	E lei faaoo mai le invoice
D98 - Feagaiga Faavaomalo mo le Puipuia mai I kasa Oona (US1500)	-	0%	5,000	5,000	E lei faaoo mai le invoice
E02 - Tupe Teu Faatufono mo Feagaiga Faatonutonu ai le Fefaatauaiga o Meaola	-	0%	150	150	Tulituliloa le invoice ae lei faaoo mai
E03 - Faalapotopotoga Faavaomalo o Malosiaga Faafouina	-	0%	968	968	Tulituliloa le invoice ae lei faaoo mai
AOFAIGA	207,040	73%	281,214	74,174	

Siata 3: Tau o le Galulue Faapaaga I lalo o Polokalame o Atinae

Cost Pool	TUPE FAAAOGA	PASENE FAAAALU	TUPE FAATATAU	TUPE TOTOE	Faamatalaga
J46 - Auala mo Fanua Lisi	499,913	100%	500,000	87	Fetaui le faaaogaina
L18 - Aso faailogaina Mo le Ola Faanatura	19,110	96%	20,000	890	Fetaui le faaaogaina
L19 - Aso Faailogaina Mo Suavai I le Lalolagi	21,203	85%	25,000	3,797	Fetaui le faaaogaina
L20 - Aso Faailogaina Mo Elelee vailaloa	16,177	81%	20,000	3,824	Fetaui le faaaogaina
L21 - Aso Faatauaia Mo Faleui	18,200	91%	20,000	1,800	Fetaui le faaaogaina
L23 - Aso Faapitoa mo Elelee ma Palapala	19,558	98%	20,000	442	Fetaui le faaaogaina
Q19 - Konekarate mo le Faamamaina o Taulaga ma Nuu I Tua	2,946,946	99%	2,980,553	33,607	Pili o luni e lei totogiina faatoa totogi ia Iulai 2018
Q20 - Tau o Fanua	2,000,000	100%	2,000,000	0	Fetaui le faaaogaina
Q35 - Komisi Suesue o Fanua	59,677	90%	66,000	6,323	Fetaui le faaaogaina
Q46 - Konekarate Faamamaina o Fale Le ta'ua (Upolu & Savaii)	143,257	80%	180,000	36,743	Pili o Me ma luni o Konekarate e lua o Upolu ma Savaii (Taua'e General Construction) Totogi ia Iulai 2018
Q56 - Asosi o Palama	70,000	100%	70,000	-0	Talosaga le Matagaluega o Tupe mo le toe Faaogaina o le Tupe 2018/2019
Q57 - Vaiaoa o le Siosiomaga	39,423	99%	40,000	577	Fetaui lelei le faaaogaina
Q58 - Komisi Suesue mo Fanua Faaleaganuu	105,957	67%	158,534	52,577	O pili tuua e pei o stationeries ma toners & inks faatoa ototogi ia Iulai 2018
R56 - Tau o Fanua NPF	600,000	100%	600,000	-	Fetaui le Faaogaina
R57 - Iloiloga o Alafua ma Vaega o Suavai ma Suavai Lafoai	24,260	97%	25,100	840	Fetaui le faaaogaina-10th Water and Sanitation Sector Annual Review was held in November 2017
R58 - Suesuega mo Vaega o Suavai	52,388	75%	70,000	17,612	Totogi mulimuli o le galuega a le Konesale Sue'esu'e e tatau ona faaoo mai ia Iulai 2018
R75 - Sosaiete o Inisinia	26,490	53%	50,000	23,510	Totogi mulimuli o le Konesale o Tulafono o loo fausia le tulafono a le IPES e faamautinoa ma totogiina ia Iulai 2018
R76 - Konekarate faatuaia ma Faamamaina Fale le Ta'ua	459,197	83%	556,204	97,006	Pili tuua o Me ma luni faatoa totogi I le masina o Iulai 2018
R77 - Millennium Development Goals	19,627	98%	20,000	374	Fetaui le Faaogaina: MDG monitoring for Upolu and Savaii started in January to April 2018
R79 - Toe Faafouina o le Falemeli	3,609	2%	150,000	146,391	Talosaga le toe faamatuu atu I le Tausaga faaletupe 2018/2019 ona o lei faamautuina ma faamautinoa le faagasologa o pepa o Taufoga
S11 - Konekarate Moavao	254,946	95%	268,503	13,557	Pili Tuua o luni sa totogi ia Iulai 2018
S12 - Konekarate I Faleleta'ua Faleleta'ua I Togalau	37,754	8%	500,000	462,246	Talosaga mo le toe faamatuuina mai o le tupe I le Tausaga faaletupe 2018/2019 mo le Fausiaina o le Falemautu mo le malutia ai o masini faaaogaina (telemetry system) e faaauu i le FY 2018/2019
S29 - Faleleta'ua I Togalau	100,000	100%	100,000	-0	Fetaui le faaaogaina
S30 - Falefa Watershed Area River Bank Protection	154,713	15%	1,000,000	845,287	O loo faagasolo pea le galuega
S53 - Technical Assistance/Professional Service- Water Sector	684,487	81%	845,000	160,348	Talosaga mo le toe faamatuuina mai I le Tausaga faaletupe 2018/2019 le tupe totogi ai le TA faamaonia e le Matagaluega o Tupe.
S54 - Rainfall Harvesting Program	38,833	26%	150,000	111,167	Faatauaia o tanevai na tolopoia mo le Tausaga faaletupe 18/19, ae o le faatinoaina o le galuega o lea feagai ma le Kolose Mumu (Red Cross)
S55 - Tau o Fanua aafia I Suavai Tumaoti	500,000	100%	500,000	0	Lelei le Faaogaina
S56 - Fonotaga I Suavai Pasefika & Suavai Lafoai	74,603	75%	100,000	25,397	Fonotaga Suavai Lafoai ia Aukuso 2017 (PWWA Conference)
AOFAIGA	8,990,328	81%	11,034,895	2,044,402	

Siata 4: Faiga Faavae mo Faiga Fou o le Malo

COST BREAKDOWN	TUPE FAAAAO-GA	PASENE FAAAALU	TUPE FAATATAU	TUPE TOTOE	Faamatalaga
G23 - Lisi o fale	771,883	97%	798,992	27,109	Ua uma ona totogi le Lisi o le TATTE 2017, Tupe totoe o le lafoga Vagst
G46 - Lisi o Fanua Faaleaganuu I masini Vaaitau ma Towers	42,464	83%	51,000	8,536	Ausia (target) maea ona totogiina lisi mo le EPC bills of Co-Siren Location DMO, Observers machines
G63 - Lisi o masini sairini a le Digicel	326,400	96%	339,842	13,442	E lei totogiina pili o Luni 2018 faatoa totogi ia Iulai 2018
G70 - Lisi o le Ofisa o Suavai o le Pasefika ma Suavai lafoai	100,000	100%	100,000	-0	Fetaui lelei le faaogaina
J45 - Siitia ma Faaleleia o le Malosiaga ole I le pasefika	107,463	90%	120,000	12,537	Pili o le lisi o containers o Luni faatoa totogi I le masina o Iulai 2018
Q01 - Lafoga Totogi (VAGST Output Tax))	1,487,082	99%	1,497,527	10,445	E fua lava I galuega tetele faakonekarate sa pasia ma faamaonia.
AOFAIGA	2,835,293	98%	2,907,361	72,068	

Siata 5: Tupe Ao e le Faalafogaina

TUPE AO E LE FAALAFOGAINA	TUPE FAAAAO-GA	PASENE FAAAALU	TUPE FAATATAU	TUPE TOTOE	Faamatalaga
2830 - Vaega o Pulega o Eleele ma Fanua	-5,975,494	109%	-5,497,396	478,098	-\$5,975,494.03
2840 - Auaunaga Tau Tomai Faapitoa	-26,203	69%	-38,149	-11,946	-\$26,203.00
2850 - Vaega o Siosiomaga ma Faasao	-86,107	125%	-68,851	17,256	-\$86,107.00
2860 - vaega o Pulega o Vaomatua	-13,066	127%	-10,323	2,743	-\$13,066.00
2870 - Vaega o Vaai Tau	-73,198	53%	-137,060	-63,862	-\$73,197.60
2880 - Vaega o Tau - Pulega o Taulaga	-53,317	92%	-58,055	-4,738	-\$53,316.59
2881 - Vaega o Punaao o Suavai	-5,425	82%	-6,600	-1,175	-\$5,425.00
2882 - Vaega o Faalavelave Matauia	-900	0%	-	900	-\$900.00
2883 - Vaega o Suavai Tumaoti	-2,180	0%	-	2,180	-\$2,180.00
2892 - Vaega o Auaunaga Lautele	-500	0%	-	500	-\$500.00
AOFAIGA	-6,236,389	107%	-5,816,433	419,956	-\$6,236,389.22

Siata 6: Galuega Faatino (General Ledger)

Galuega Fuatino totogi mai I le Matagaluega	12,296,116	99%	12,443,718	147,603	12,296,116
Vaegatupe Totogi e Avea ma Sui o le Malo	12,032,661	85%	14,223,470	2,190,643	12,032,826
AOFAIGA	24,328,777	91%	26,667,188	2,338,246	\$24,328,942.30

Siata 7: Aofaiga o Tala Faatatau o le Tupe

Aseta	102,136	92%	111,120	8,985	120,105
Galuega Fuatino	2,834,227	99%	2,853,846	19,619	2,873,465
Tagata Faigaluega	9,359,753	99%	9,478,752	118,999	9,597,751
AOFAIGA	12,296,116	99%	12,443,718	147,603	12,591,321